朝鮮日報 夕刊
本紙特刊並十二面
發行人 方應謨 編輯人 金炯元
發行所 京城府太平通一丁目六十一番地 株式會社 朝鮮日報社

社說

日英通商의 將來

一

世界恐慌의深化를不拘코 日本의對外輸出은 年年增加의形勢를보이고잇스니 위선一九三一年度에는 月平均九千三百萬圓에不過하든것이 一九三二年에는 一億一千四百萬圓 一九三三年에는 一億五千萬圓으로되야잇다。이와가티輸出되는日本의輸出에對하야 或은爲替低廉에依하는社會的덤핑이니 또或은國價下落에依하는爲替덤핑이니等 世界의批評이紛紜한터이다。勿論英佛伊米等의 各國으로서는日本商品의進出을 歡迎할수업는일이라 거긔對하야關稅의引上으로써 對抗하려고하얏스나 日本商品의氣勢는 能히그障壁을突破하고 滔滔히侵入해들어가는지라 各國은 다시여러가지로그防止策에 苦心을티하고잇게되엿다。그中에도 英國의經營은 日本品의進出로말미아마다른獨立國의市場은 말할것도업고印度나 아프리카等英領各地의市場에서까지 커다란脅威를늣기게되매 오타와協定아래建立된 英帝國의블럭과日本은 經濟上正面의衝突을 演出하기에이르럿다。

二

英國은 去年四月에印度에關한日英通商條約廢棄를通告하고 뒤미처五月에 西아프리카에關한日英通商條約廢棄를 聲明하얏스니이것은確實히 英國으로서日本에對한 挑戰的行動을取함에 틀림이업는것이나日本은 滿洲事變을動機로國際聯盟에서脫退한以後 孤立의地位에노히어잇슬뿐이아니라 米蘇中三國과는極히微妙한關係를 이루고잇서서될수잇스면 對英外交만은 圓滿히進展시키고자하는터니 要컨대老練한英國은 日本의이러한態度를 눈치채고 이機會를붓들어 自國貿易의 完全保障을도모하는데 지나지안는것이다。果然今年一月 日印會商은日本의 讓步로끗낫는데 그當時 澤田代表가 보아商務長官에게提出한 意見書中 貿易발랜스의 點으로서보아 今番의綿布協定은 印度에有利한것으로日本은그발랜스를 雜貨輸出로써 補充코자하노라는 一節만보아도 그讓步의程度를 짐작할수잇다。그러나 日印會商에잇서 日本의讓步로써 貿易上英國의攻勢가 곳緩和되얏느냐하면 決코그러치못하니 英國은한거름나아가 印度에對한日本의讓步를 英本國또는英領各地에이르기까지 要求코자할것이 事實이다。果然二月末以來正式으로開會되어 六次의會議를거듭한日英會議는 協定範圍等의問題를노코 英國의强硬한主張과 日本의不應으로 三月中旬에 드듸어決裂되고말앗다。

三

그以後日英兩國의動向은 자못注目되든中 지난七日英商相런시만氏는 下院에서 直屬殖民地에잇서서 日本品輸入限定制를即日實施하야 日本品의進出을阻止할 도모하겟다고言明하는同時 各殖民地에잇서 日本品輸入限定量도 發表하얏다。여긔對하야 런시만氏는決코非友誼的의것이아니라고 辨明하고잇스나 自國의 通商을保障키爲하야 그必要한行動을取하는것은 自由라고前提하야 極度의 强硬한態度를 表示하얏다。日本紡績業者의 意見을드르면 英國直屬殖民地에對한輸入限定制의 實施로는 그다지 큰損失을意味치안함으로 服從하야도 조타고 하나 장차 그限定制가 英本國을 始하야各自治領에까지 擴大케될는지모르는터로 忍從한다는 것도程度의問題다。그럼으로써外務省의方針은 依然히 英國의措置를 愼重히討議하기로하되 最惡의境遇는 通商擁護法의發動도辭치안할터이라고한다。今後의日英兩國은 多年의同盟國이엿든相友誼도내던지고 彼此間感情의惡化를 招致케되지나안할려는가? 日英의關係가 그러케變한다면 極東政局에는 다시어떤波動이 업슬것인가?

四

그러나英國의今番行動은 한갓威嚇을目的한것이니 일즉이行한바 印度西阿에對한通商廢棄와 조금도 다름이업는것이다。이點을 가장잘暗示해잇는것은 런든타임스紙의論說이니 거긔에는 日本서 이미受諾한 印度案이 今日의 限定制보담 더큰意味한다고說明한後 런시만商相은 아즉도 互相協定의到達을 希望하고잇다고附記하얏다。勿論日本으로서도 英國의挑戰에條件對抗하기는 지금도困難한 形便이요 또對外貿易을 振하는 觀出外交의原則으로보아서도 矛盾되는바다。그럼으로 結局日英兩國은 다시政府會商과가튼 形式아래 어떠한協定을엇게될것이나아닐까고推測된다。그뿐이 아니라 英本國內에서도 今番의限定制를危險視하는傾向이잇는 加奈陀 濠洲等各自治領에서 질기어그限定制를採用하랴도 자못疑問에屬한다 그럼으로 英國의今番行動은 自國에有利한 日英通商의解決을꾀하는것이라고밧게評價할수업다。

伊太利議會制度 七月一日限度廢止

職能議會는新經濟機構實現

獨裁政治益强化

【聯合羅馬九日發】 將來의因襲的議會制度를 埋葬하고 獨特의파쇼組合國家建設을目標로 職業組合代表法이 去一月十八日伊太利議會를 通過하엿슴으로 政府는 此의實施에 具體的準備에밧버하던바 及其也七月一日伊太利全土에亘하야 職業組合에 依한파쇼的制度를 施行하고 이달을 最後로서 伊太利議會制度는 永久히過去의法制로化 할터이다 職能議會는 新經濟機構를 立法議會로實現하는것으로 新組合法의 가장特色인 點은 職業組合立法議會가파시合法原則으로 政治經濟政策을 實現하는 同時에 職業組合을 뭇소리니首相의直接統制下에두고 그獨裁政治를 一段 더 强化하려는 意圖에나온것이다

日本聲明에關하야 사이먼外相應答

國聯妨害안는다는公式情報未受

九日英國下院에서

【聯合倫敦九日發】 九日英國下院에서 國際聯盟의對中援助에關한日本政府聲明이 問題되야 一議員은 사이먼外相에對하야『政府는 過般의外交折衝의結果 日本이對中援助에關한 國際聯盟의 企劃繼續에何等妨害하는가』라는質問이잇섯는대 이에對하야 사이먼外相은『이點에關한日本의 態度에對하야 何等公式情報는 밧지못하엿다 그러나 最近日本政府로부터의通達에잇서서도 此點은附치안엇슴으로 무엇이라고答辯할수업다』라고答하엿다 이에對하야 自由黨議員으로부터 一日주네브總領事 橫山正幸氏와 聯盟事務總長아브놀氏와의 私的會談에論及하엿는대 사이먼外相은『右橫山、아브놀兩氏의 會談에 對하야 그後아브놀氏가 聲明을發表하야 橫山氏로부터發한若干의暗示는 事實에反하는旨를 述하고잇는데 政府는今日形便으로는 此事實을指摘한 以上의일은 말할수업다』고答辯하엿다

戰債不拂國과의 折衝交涉에應해

米白堊舘에서發表

【電通華盛頓九日發】 戰債不拂國에對한金融禁止에對하야는 今日 白堊館으로부터左와如히發表되엿다 米國政府는對歐洲의 戰債問題에關하야는 아즉도債務國으로부터 折衝하려하는境遇에는 交涉에應할터이다 將來에잇서서도 內拂을受諾할는지는 問題나 各國의事情과 從來의成績等에徵하야 各各決定할것이다 다음루-즈벨트大統領은 左와如한意見을表示하엿다 六月十五日滿期支拂國에對하야는 그때의狀態에基하야 決定하겟다

巡洋艦과驅逐艦 演習中大衝突

米國카리브海에서

【聯合華盛頓九日發】 海軍省에서는目下 카리브海에展開되고잇는米國海軍 大演習現場에서交換되고잇는無電을 傍受하야이로써 終始演習의進展을監視하고잇는데 右無電傍受中突...

라이히만博士案에 外務省根本反對

中國은自覺으로써統一促進

財政援助는政治化

【電通東京電話】 國際聯盟事務局으로부터九日公表된 對中技術援助에關한 라이히만案에對하야 外務省에서는 公報에基하야 仔細히研究를하고잇는데 今回의라이히만案은 對中問題解決에關한 根本的觀念에잇서 日本과所信을달리하며 또同案으로써 今日의中國을救出하기는不可能하다하야 左와如한根本的反對意向을表明하엿다

一、中國問題解決의唯一且先決的根本條件은 中國의自覺에依하야 그國內의 安全統一을促進하는것이다 中國自身이 自己統一의 自覺이업는限 如何한 列國의 協調援助도 成功할수업는 今日의中國內情은 華盛頓會議 直前以上의 情勢를 示하고 잇다 此實情대로는 如何히 列國이 經濟的援助를 與한다하드래도 다만 新四國借款團의 失敗를 繰覆할뿐이다 딸아서 라이히만案도 結局實行不可能이라고 論斷할수밧게업다

一、假使라이히만案이 成立될수잇다할지라도 라이히만案은 對中經濟的援助를 公然한目的으로하고 잇스나 그러나 中國에對한 經濟的財政的援助는 結局不知不識間에 政治的意味를 帶하야 中國의內政에 政治的으로 利用될것은 過去에잇서서 幾多의 國際的對日借款의 弊에依하야 明白하다 따라서 라이히만案도 結局 中國의統一安定을 促進하긴커녕 內亂助長의危險性이 極히만타

一、最後의 日本으로서 가장問題視될 中國側一部의 勢力이 聯盟의對中援助로써日本에對한對抗策에利用하야서 日本對聯盟의抗爭을 誘導하려는劃策이잇는것이다 此를他面으로본다면 聯盟의對中援助는 結局日本의離間策으로되야 그리하야라이히만案은 東亞永遠의平和安定의 基礎가될수가업다

一、日本으로서는 列國의公正한對中技術援助乃至經濟援助에는 趣旨에잇서서異存이업스나 日本으로서는 東亞에잇서서唯一의安定勢力이며 딸아서 東亞의平和秩序에最大한關心을갓고잇는事實을 無視하는것으로 何國의如何한援助案이라도絕對로反對치안흘수업다

廣田外相報告에 園公支持諒解

自己經驗談도述懷

【電通東京電話】 廣田外相은 別項과如히 十日午前九時半西園寺公을 本邸에訪問하야 約一時間에亘한會見을한後 同十時半辭去하얏는데 右會見에서 外相은 對歐、米、露、中및滿西亞問題에對하야 詳細報告說明한바잇섯다 老公은廣田外相과는初對面이엿스나 外相의簡明直截한 外交一般經過說明에對하야 一一히諒解의意思를表하고 特히對中問題에對하야는 速히日中關係를 正常한狀態에復歸하야 親善關係를厚하게하려고 注意를促한바잇섯다 特히老公은往時外交官으로서 歐米列强에在任하엿든 經驗도잇슴으로 日本政府의聯盟脫退以來의歐米列强의 最近의政情 外交政策에對하야는 一般의興味를끄는모양으로 老公도過去의外交經驗談을말하고 이에對하야廣田外相도크게어든바잇서 今後의 對外政策樹立에對하야 크게參考될바 만엇든모양이다

時事解說

財政稅制整理의 範圍와目標 (下)

燐寸、酒等의專賣創始

그러나時局匡救事業에 對하야는 十年度부터 形態를變하야 實質的으로 繼續할것이라는要求가잇다 滿洲事業의平年化는 若干의 節約을作하다하드래도 陸軍은所謂三五、六年의危機를압두고 空軍의擴張充實計劃을樹立하려는意嚮이잇다 또鐵道敷設入方面의 擴張費繼續에關하야는 이미高橋三土兩大臣의서 이에年額二千萬圓을 限度로一般會計에 繰入하려는默契가成立되어잇다고傳하나 一旦이것이表面化하는 同時에 鐵道關係者의猛烈한 反對運動이起하야 藏相은드듸어 斷念함에이르럿다고한다 郵便料金의 値上에關하야는 高橋 南兩大臣사이에 大略諒解가成立되엿다고잇는대 그增收一千二百萬圓은 八百萬圓을官吏의 減俸復活에 四百萬圓을遞信從業員의 待遇改善에充當할 條件에잇다고傳하야 모다赤字公債의 利子에充當할可能性이 적다 남는것은賦稅의 增稅問題다 此에關하야는項을달리하야 敍述하고저한다

四、稅制整理의目標

稅制整理에關한 政府의方針을 大分하면 負擔의均衡、增稅、稅制體系의整備의 三點이다。高橋藏相은 그就任의翌年인昭和七年末大藏省에 稅制改正準備委員會를 設置하고 委員會의調査目的으로 以上의 三點을갓고잇섯다 同委員會 當時以來一年有半이되나 그間委員會를 연것은오즉一回뿐으로 宛然開店休業을 繼續하야거이일하지안코잇다 그러나今回는現內閣의國策으로稅制의 整理刷新을 決定한것임으로 드듸어本格的時期에드러가게된것이다。高橋藏相은前에 議會에서 昭和十年度부터 增稅가되지나안을까하는생각을 갓고잇는旨를 述하엿스나 議會에서는도로혀否定的答辯을 하엿슴으로 世間에서는 藏相이增稅치안는다고 解釋하는者도 相當히잇는모양이다 그러나 藏相의 增稅에關한腹案이 逆轉하엿다고 보는것은 速斷이며 議會에서의質問에더든는것은 極端的으로스려하는藏相의 氣分에서 明答을避한데不過한것이다 最近側近者의말에依하면 藏相增稅論은 도로혀크게進展되엿다함으로 昭和十年부터의增稅斷行의有無는 決코單純히否定될것은안이다 藏相은今日까지 屢次言明한바와가티 增稅그것을反對하는것이안이라 增稅의時期如何에重點을置하고 財界特히産業의回復을妨害하는 及赤字公債增加時代에는 此를行할것이안이라하야 今日까지 傍觀하야왓다 그런데 今後의經濟界의好轉으로 著히 그回復을 示하야 昭和八九年度는 粗稅만으로도 六千萬圓의 自然增收를 見하야 九年度는更히 一段의增收를期待하게되야 一方赤字公債는九年度를絕頂으로 漸減할傾向에向하고잇다 藏相의所謂增稅時期에다다랏슴으로 財政의整理刷新을 契機로增稅計劃이考慮하게된것은 차라리當然한일이라할것이다

五、稅制整理의方法과範圍

稅制整理의方法及範圍는勿論아즉明確치안으나 根本問題로서는 一、負擔均衡의見地에서 大正十五年現行稅制確立以來 財界의變動 金融政策等의結果變動한 國民擔稅力의異動을根本的으로 調査하는것이第一重點이오 二、特히政治問題乃至社會問題로서 農村과都市와의負擔關係를調査하야 兩者의調和均衡을企圖함은 稅制整理上의 重要한 課題이다 三、財政整理計劃의 大綱이決定되는 것이 增稅計劃樹立의 基礎條件이되는것은 말할것도업시 重要한일이다

更히稅制改衡의範圍로서는 一、現行國稅及地方稅의全般에亘하야 그改廢 及稅率變更의程度可否를調査할것 二、現行稅制의外에新稅創設에 對하야도 調査할것 三、煙草의値上 맥주、酒、까솔린等의專賣의創始等 粗稅的性質을가진專賣事業의擴張等을調査할것 四、國稅地方稅의關係에잇서서 國稅의地方委讓 此에伴한地方稅의整理乃至地方財政調整交付金制度의可否에도究及할것 等은大槪豫想되는것이다 그리고 此等稅制整理도根本的整理이니만치 影響되는바도甚히크다 또實施上에도 非常한準備를要하고 또當然財政整理와도關聯될것임으로 漸進的段階的整理案이生할것으로보아도 큰잘못은업슬것이다

聯盟理事會에 잘問題上程

滿洲國問題도討議

【聯合倫敦八日發】 國際聯盟定例理事會는 來十四日 開催되게되엿는데 同理事會의 重要議題는 明春에迫한 잘地方의人民投票에 關한 重要問題이므로 英國政府는 右理事會의 重要性에鑑하야 이에이든英國政界의 二巨頭가 出席하기로 決定하얏다 右定例理事會와 倂行하야 對中技術援助會 滿洲國不承認問題에 關한 極東諮問委員會가 開催되므로 이제 定例理事會는 매우 注目된다

테시코프號釋放

日本은應諾

【電通東京電話】 東鄕歐米局長은 九日午後四時 外務省에 蘇聯大使館參事官 라이벗트氏의 來訪을 求하야 七日유레네프大使로부터廣田外相에게對하야 要求하얏든 테시코프號의釋放에 關하야는 日本側은 이것을應諾하나 페도로파우로스크까지의 聯盟代表帶同은 할수업다고答하얏스므로 라이벗트參事官은 右回答을 蘇國政府에 傳達할것을 約束하고 午後四時半 辭去하얏다

렌담外相一行 神戶에上陸

【電通神戶九日發】 日濠親善의使命을帶하고 來日한濠洲外相렌담卿은 夫人令孃同伴으로 九日午後三時四十五分長崎丸으로 神戶에到着하얏다

太平洋岸各國 握手에寄與

濠外相의公開第一聲

【聯合神戶電話】 九日神戶에上陸한 日濠親善使節 濠洲外相렌담氏는 夫人令孃等과함께 同日午後八時부터 神戶오리엔탈호텔에열닌 兵庫縣 神戶市 神戶商工會議所 日濠協會主催의官民合同歡迎晚餐會에 臨하야 席上에서 左와如한公開第一聲을 發하엿다 特히 나의訪日使命은 濠洲聯邦政府를代表하야 國際的時局에 際하야 日濠親善을 強調하기爲하야 貴國을訪問한것을 아울너말하여둔다 余는確定的經濟及 外交交涉의權限은갓지못하엿스나 太平洋岸의各國間에確立한友好關係를將來에 增進하야 現下의混亂한世界의情勢를是正함을目的으로 하는것이다 例컨대日濠間에잇서 日本이濠洲의小麥、羊毛를 今年에도相當한數量을買入하엿는데 明年度는...

메콩號미아미着

成不成매우注目

【電通마이아미】 豫報와如히 佛國의 巨大飛行艇메콩號는 四月八日太平洋橫斷飛行의 豫行으로 카리브海上의 大飛行을 終了하고 七日마이아미에到着하엿다 右는今回의長距離水上飛行을取한것으로 매우注目되는바 메콩號가 今回의飛行에失敗한다면 米國에서는 아마今後의航空의 發達助成을放棄하고 成功한다면 今後繼續 航行船을製造할것이다 또 飛行中엔 困難에遭遇하야 機翼이二片에떠러젓는대 右는海軍省에서 發表한것보다도重大性을 가저스며 其他氣球中의해로 까쓰가 氣候變化의影響을 바든까닭이라라한다

血型이다르오!

「共産」血液을 「資本」인國聯君에게 輸血하야 조흔結果가잇슬가

警察部長會議

內相訓示要綱

【電通東京電話】 內務省에서는 地方長官會議에繼續하야來十六日부터 三日間全國警察部長會議를開催키로되엿는데 新法實施에伴한 連結統制에遺憾업게하기爲하야 山本內相으로부터 訓示指示를與하야官民一致非常時에對應식히기로되엿다 右會議에在한 山本內相訓示要旨는最近 警察官의綱紀問題犯罪의增加複雜性等에 鑑하야警察官의 士氣振張을圖코저主로左記諸點에重點을置하려는것이다

一、警察精神의作興
一、風紀警察의嚴正
一、刑事警察의擴張
一、不穩行動의取締
一、改正出版法의施行
一、衛生行政의振興
一、産業平和의確立
一、改正健康保險法의實施

人事·集會

▲崔基涉氏(新聞聯合社員)新任人事次來社

夕刊後의市況 (十日)

朝取短期	寄付	高値	低値
朝取新	[illegible]	[illegible]	[illegible]
短新	—	—	—
大新	[illegible]	[illegible]	[illegible]
東新	[illegible]	[illegible]	[illegible]
日産	[illegible]	[illegible]	[illegible]
日新	[illegible]	[illegible]	[illegible]
日魯	[illegible]	[illegible]	[illegible]
日毛	—	—	—
沖取	—	—	—
麥人	—	—	—
長舗	—	—	—
滿新	—	—	—
安取	—	[illegible]	[illegible]
南二	—	—	—
朝信	—	—	—
拓新	—	—	—
金銀	—	—	—
東株新	—	—	—

東京短期東新	大引	前日
後場	[illegible]	[illegible]

大阪短期氣配		
大新	一二四七〇	(不變)
鐘新	一二九八〇	(不變)
日產	一三二〇〇	(一〇高)
東新	一七三〇〇	(不變)

赤玉ポートワイン大特賣

高級書齊机(포-도와인)가 當籤!!

赤玉의包紙의렛텔을切取하야二枚 只今곳本舖로 보내시라 一等·書齊机·自轉車·銘仙夜·具金庫中에서一品(各其國旗附)一千組를비롯하야 四等까지 大景品잔뜩健康과幸福이당신을기대리고잇습니다

大阪市東區住吉町二五 壽屋サービス係 렛텔 送處

(렛텔의裏面에住所氏名을記하야封書로서 三錢切手를貼付로보내여주십시요)

應募者全部에게 トリス紅茶 (約卅人量) 贈呈

朝夕의一杯百藥보다나핫다

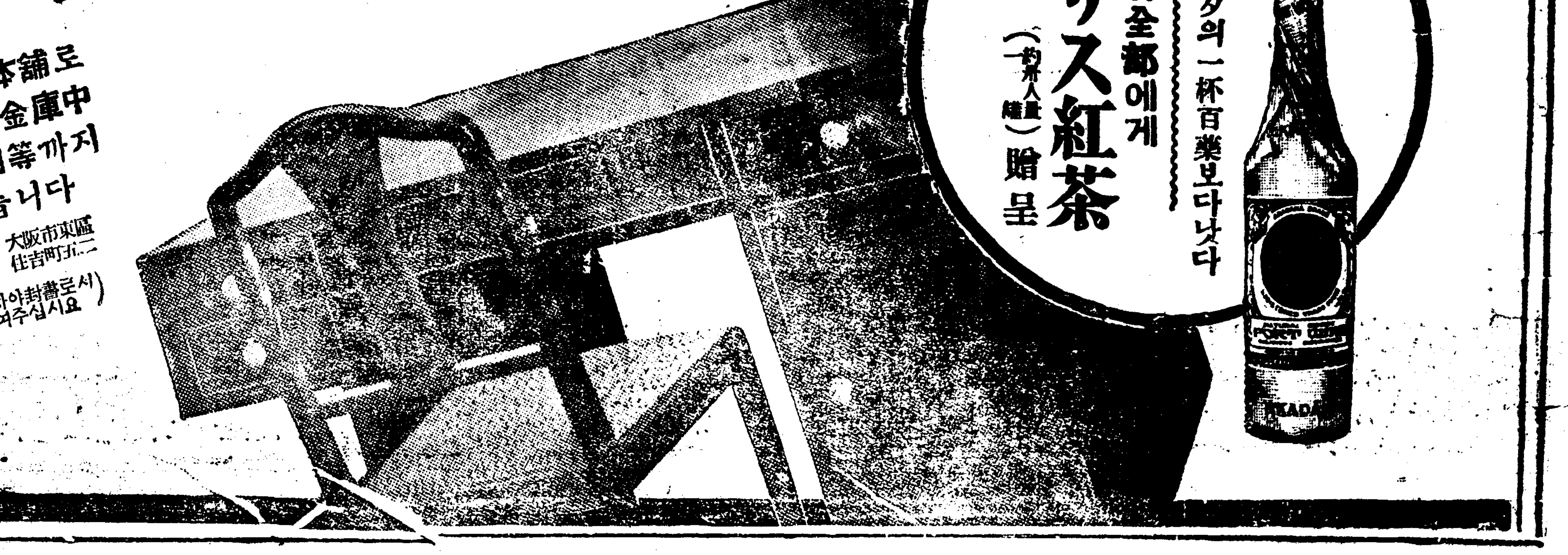

朝鮮、滿洲의連絡道路 年度內에着工豫定

滿洲國、軍部側關係者會合 十一日總督府에서會議

조선과만주의 교통련락 문제는 산업경제(産業經濟)상으로는물론 군사(軍事)상 극히중요한문제임으로 조선만주당국자 간에는 일즉부터 련락계획에대하야 협의하고잇섯는데 십일일 부터 잇흘동안 총독부에서 만주국총독부 및군부간에 국경(國境)도로 련락타합회의가 열니게되엿다 만주국으로부터 출석하는통근(通股) 국도건설국장(國道建設局長)이하 관계자두어명은십일저녁입경할예정으로회의에는조선군으로부터참모부원한두명 총독부에서우도(牛島)내무국장、지전(池田)경무국장、전중(田中)외사과장외관계자들이출석하야 국경을 횡단하야 만주국과련락할 국제적간선자동차 도로두어선의 개설에관하야 신설할선도의 련락방법인 국제교(國際橋)문제 세관(稅關)경비등 구체적협의를할터인데 회의에서 결정한 선로는 금년도내에 착수할예정으로 이것으로써 조선만주의 도로련락은 완성되야 조선만주의관계는 더욱더욱 밀접하게 될것이다

偵察機墜落

【電通千葉縣電話】 천엽현하지진(千葉縣下志津)비행학교에비역 하사 관후보생원실(原實)(二○)이십일오전여덟시반에정찰기를 조종하야다른 다섯채비행기와가티 대전원(大田原) 야간비행을 하기위하야 출발하자마자 직시낫분긔류(氣流)를 맛나서 떠러저 비행긔는박산가티부서저버리고 원실은참혹히 죽어버렷다

福島縣火災 二百戶燒失 그러고도계속

【電通若松電話】 복도현남회진군전도정(福島縣南會津郡田島町) 서정(西町)소림해산물상회(小林海産物商會)로부터 십일오전 아홉시에불이나서 때마츰맹렬히 부는센바람으로 말미암아 정오까지에 약삼백호를태워버렷다 불은 오후한시까지도 작구퍼지고잇섯다

唐津拳銃犯은 仁川船人으로推定

犯人은仁川으로돌아간듯하야 京畿道와連絡活動

【大田支局電話】 충남당진군송악면금곡리(唐津郡松嶽面金谷里) 리긍순(李肯淳)집에 돌어가 천백원을 강탈하여간권총범의 수색은아직도 묘연하다 대략 추측하는 피해자리긍순이가 인천(仁川)에서 배를탈아가지고 올때에 그뒤를딸엇든듯하다고하며 그리고범행후범인은 시인천으로 간듯하다고하야 경기도 경찰부와 련락하야수사중이다 그러고범인의 권총의출처에대하여서도 뱃사람은 권총을 가진것이 만흠으로 역시범인은 인천의 뱃사람이 안인가생각하야그방면으로 수사에 주력하는모양이다

團成社改築 구월준공락성

이십구년간 서울사람의 오락긔관으로 연극영화등 조선문화시설의 한목을보든 력사오래인시내 수은동(授恩洞)단성사(團成社)는 풍마우세로 견축이 위태한지경에 이르럿스며 비현대적인 설비등 경영자로서도통절히 늣긴바잇서 십일일부터 건물을 건축하게되엿는데 란방장치(煖房裝置)와 토-키- 극장으로서 음향효과와 객석의의자등이며위생에대한설비등 서울에서 최신식인건축의 정화로서 새로운 면목을보여줄 모양인데 그공비는 십만원준공기일은 구월상순 이라는바 건축중에 합자회사나 주식회사의법인조직을 하야 진용을일신해가지고 새로운 극장을세우리라한다

畵伯金靑岡 日本美展入選 평판이놉하

지난오월륙일부터 동경상야 공원미술관(東京上野公園美術館)에서 개최되는 제구십오회일본미술협회 전람회(日本美術協會展覽會)에 경성서화연구회(書畵研究會)의 회원、화백청강김영긔(靑岡金永基)씨가 작품석죽(石竹)을 출품한바 입류입본하야 일선종과 동지가서화연구회에 팔일에도착하얏다 청강화백은 작년십일월 동경에서개최된 제사회태동서도원전람회(泰東書道院展覽會)에도 묵죽(墨竹)두점을출품하야 일점은입선되고 일점은입상까지한 일이사계에 명성이자자한 일류의작가로서 일반의긔대와 칭송이크다

七千圓橫領犯 驛頭에서逮捕 生命保險金을橫領

구일오후열시반경에본정서사법계(本町署司法係)에서는경성역(京城驛)에서신사한명을인치하엿는데 그는광주읍수기옥정(光州邑須奇屋町)이십번지의 일호동운회사(通運會社)및애국생명보험회사지점주임 홍영한(洪榮漢)으로서애국생명의 보험금을전후칠천원을사기횡령하고 이일이탄로되자 꼿자최를 감추고 경성으로도망해와서 황금정(黃金町) 록옥(綠屋)려관에 숨어잇는것을 광주경찰서의 수배로 본정서에서 체포하려고하엿드니 그는벌서이기미를 알고다시도망하려고하다가 역에서 체포된것이라한다

龍山五、一檄文 容疑者被捉 刑事隊는變裝活動

지난달 삼십일정오경 철도공장룡산공작소에『메이데이』에관한 과격한격문이 산포된후 소관룡산경찰서 고등계에서는 그간용의자를 사오명인치 취조하는일방변장대를 조직하야 권긔공장을감시하며 관내일대의 주의인물의동정을 내탐하는등 온갖방법을 다하야 범인검거에 진력을다하고 잇스나 아즉도 범인을 체포하지못한 모양으로형사대는 맹렬한활동을 계속하고 잇다십일 아츰에는 시내모처에서 이십이삼세되여 보이는 직공풍인 청년한명을 인치하고 엄중취조중인데 격문의 내용으로보아 이격문사건은 방금동대문경찰서에서 취조하는 사건과 련락이 잇는듯이 추칙된다

씨즌初의빅께임 籠球聯盟戰遂開幕

일백오십여명의선수참가로 昨日普專球場에서

대망의날!구일의개권날을향하야 참가한엽세단체 일백오십여건아들의 젊은가슴에 룸타든투지도 돌보지안코 무심히나리는비도 십일아츰에는 씨슨듯이개여 쾌청한오월의하울은 선수들의 마음을사롭더로 부르고잇다금년 롱구씨-슨을마지하야 처음으로 열리는『빅께임』조선롱구협회(朝鮮籠球協會)주최、본사후원의 제사회롱구련맹전은 비로인하야 예정보다 하로를연기하야 십일 오후네시이십분부터 보성전문코-트에서 개막되엿다 정각에동대회위원장 전규면(全奎冕)씨의개회사와 작년도우승팀 대동상업(大東商業) 보성전문(普成專門)량대표로부터우승배반환이잇슨다음 연희전문(延禧專門)주장 곽빈(郭斌)군의선서 문랑동을 뒤니어 심판부김영구(金永遠)씨로부터주의사항을맙하고 이로써입장식을 마친후작년준우승팀대동상업과경신(儆新)의 대권으로 장쾌한경기의막은열리엇다 (사진은입장식광경)

平壤蹴球大會 盛大히開幕 작일오백여건아의참가로 實業團接戰부터白熱

【平壤支局電話】 평양관서체육회(關西體育會)주최의제십회전조선축구대회는 련일 오든구즌비도 이날은 씨슨듯이개이고바람시긔가벼운십일오전아홉시반부터긔림리신록(新綠)이 흐르는듯한긔림리(箕林里) 공설운동장에 다수관중이 던허놀으는가운데서 개막되엿다 숭실전문(崇專)학교 악대를 선두로하가 이십칠개단체의 선수오백여명의 활기넘치는 입장식이잇슨후 선수와대회임원들의 참석으로 대회기계양식이 잇슨다음 대회장 조만식(曺晩植)씨의 개회사가잇고 심판들의 주의가잇슨후 동열시반에 이르러실업단(實業團)의제일전이잇섯다 제일전은 작년우승팀인 병우(兵友)구락부와 정창(正昌)고무군의 시합으로 시작하야마츰내 일대령으로 정창이익이고다음은법조(法曹)대전매국군대령의 긔록으로 전매국군이이엿다 두시합에 모다꺼려이백중하야 각히연장전을하여 대회는극히긴장하엿다

共軍과自衛團交戰 雙方二十餘名死傷

輕機關銃을가지코廟嶺襲擊 共軍은長銃十挺奪去

【電通間島十日發】 구일오전다섯시반삼도만(三道灣)집단부락의자위단조선인이십일명은식량을구입하기위하야명월구(明月溝)로향하든도중에 오후일곱시경에묘령(廟嶺)에이르자경기관총을가진 약사십명의 공산당원이습격해와서 약두시간 동안격전한결과 공산당원은 시체열을버리고 퇴각하엿고 자위단측은단장 안기원(安基元)외 삼명이즉사하고한명은행방불명이되고만주인단원은팔명이즉사하엿스며 한명은행방불명이 되엿다 그러고 공산당원은 장총열한자루와 현금삼십여원을 강탈해갓슴으로 방금경관대가 급보를밧고추경중이다

松花江沿岸에 大土兵團襲擊

【聯合哈爾濱九日發】 할빈에도달한 정보에의하면 팔백명의 대토병단이 흑룡강성송화강(黑龍江省松花江)연안 통하(通河)를습격하야 동지는 위험이각각절박하여간다고한다 통신련락의길이 끈어저서 목하상세한것은 불명하나 구일아침하류의탕원(湯原) 과할빈으로부터강방함대(江防艦隊)가구원차로출동하엿다

勿禁驛路에水害

이번에 온비로말미암어 금년들어서고 첫수해(水害)사고가 잇섯다 =구일오후다섯시경에호우로 말미암어 경부선물금(勿禁)역구내일호『포인트』에서부터 호『포인트』까지의사이 남행(南行)선 약이십미돌이 끈어저서 약오십미돌사이에 귀렬(龜裂)이생기여 렬차는 서행(徐行)운전을하야 경계하얏는데 십일아츰 천긔가회복됨을따라 복구되엿스나 일시는적지아니한 마음을씨우게하얏다

먹일것업다고 俓見버린者 檢事는役四年求刑

긔보=구차한 살람사리에 기르기가 귀찬다고 자긔의일곱살먹은 어린족하아이를 낫선곳에 가서 내울에던저 죽여버렷다는 경긔도 장단군대남면가곡리(長湍郡大南面佳谷里)황장록(黃長祿)(六○)은 십오일오후경성지방법원에서 징역사년의 구형을바덧다 그는재판장이 심리를끗난뒤에 그런악착한 짓을하고서도 아모런생각도 업느냐하매 그저 죽을때가되어 환상이되여 그랫슴니다하고 머리를숙이고 터밀을하지못하엿다 판결은 오는십칠일이다

收養딸노릇하든妓生 契約違反으로被訴 숨어서벌어친부보양햇다고 ◇收養母가詐欺罪로告訴

황금정(黃金町)일정목팔십일번지오진국(吳鎭國)은삼각정(三角町)이번지그의수양딸권기생 김경자(金慶子)를 거러서 본정경찰서에 고소를 제기하엿는데 그내용을 드르면김경자는 일즉이사년동안 버려줄계약으로 오진국의집에 수양딸로드러가잇스면서 기생노릇을하다가 작년봄에 계약기한안에 시집을 간다고하고 기생을폐업햇는데 후에아러본즉 김경자는삼년동안에 회대천여원을 돌라빼여서 황금정이정목 일백팔십일번지김재순(金在淳)에게준것이나타낫다고하야 사기횡령죄로고소한것이라한다

富寧新興洞에 盜掘者蝟集

천여명이모여금을캔다고 警察은多數를檢擧

【羅津支局特電】 함경북도부령군관해면 신흥동(富寧郡觀海面新興洞) 국유림은방금김정현(金貞賢)외삼명이금광을출원중인데최근 천명이넘는 도굴자가모혀드러서 경찰은그들을취체하기위하야 지난일일과 사일량차에궁하야 무장경관이 출동하야쫏는한편으로 산림간수는 렵견(獵犬)을 노아서 도망하는그들을서로 지밟혀 수십명의중경상자를 내엿다한다 체포된일부는석방하고 그중 십일명은 리진(梨津) 주재소로 인치하야 조사한후일단석방하엿다 그들은 가각몸에 사금사옥몸메를가지고 잇섯는데 모다몰수하엿다

료리강습회성황 지금도들수잇다

가정부인협회주최 본사 학예부후원의 조선료리강습회는 기보한바와가치 지난구일 오후한시부터 시내인사동태화녀자관(仁寺洞泰和女子館) 내에서 여럿는데 예상이상으로 다수의참가 회원이잇서 대성황을 이루고잇는중 방금도일회자입장자가 만흔데 이러케추후로 입회를지원하는분은 하로밤씩 입회하는것이 조흘것이라고한다 회비는 일원 강습료리종목은 순조선료리로 수십종과 회원들의 요구에따라 양료리도 가르킨다고한다 (사진은 료리강습회광경)

리챠-드、최 소리판押收 치안방해로

소리판의 압수가 하나잇다『하와이』출생조선인으로서『뉴욕』에서 륙백회나 연주를하엿다는『또벨조』씨의가최(崔)『리챠-드』씨가 처입한『콜넘비아』회사의『조선아 잘잇거라』는『레코-드』는 총독부도서과에서치안방해로 발매금지를당하는 동시에 압수봉음(封音)의처분을당하엿다한다

去月中의屠獸

지난사월중에 경성도수장(京城屠獸場)에서 도살한가축와수효는 전부이천오백팔두로 그가격은 십칠만일천팔백이십원이라는데 그중에소(牛)는 일천오백삼두로 그가격은 십오만이천이백팔십원이며 도야지(豚)는 일천[illegible]두로 일만[illegible]삼백팔십오원상당이며 [illegible]은오두로 그가격이 일백[illegible]이라고한다

國境金密輸事件 아직落着을짓지못하고 取調를進行하는中

【義州】 루보=국경금밀수사건은 지난팔일에그중김호찬(金成贊)씨에관한취조만은 일단락을맛치고 오후네시에 석방되엿스며 그외련루이든안동현(安東縣)의 문봉조(文鳳祚) 평양(平壤)의 리인명(李寅明)창성(昌城)의문석권(文錫權)등도 수삼일내에 취조가완료될 모양이고 신의주(新義州)의 안병서(安秉瑞)선천(宣川)의 신순오(申俊五)벽동(碧潼)의 공득성(孔得成)등은 권긔 사건과는 딴것으로서지금에도 확대되고 잇는바 의주서 호천(戶川)경부는 그런 두의하나인 창성에본적을 두고 광업에 종사하는 강명흠(姜明欽)을 검거하기위하야운산 북진(雲山北鎭)창성대유동(大楡洞)으로거처 벽동에서지난륙일에검거하엿다한다

今番의慈雨는、各地에洽足

麥農解渴은充分

이즘은농촌의 각종파종긔(播種期)에당하야 또이앙긔(移秧期)를압두고 물이부족하다는 소리를듯고잇든터에 칠일이래 건조선적으로 비가내리엇슴으로또보리(麥)에는 비가흡족하엿고 키타각종작물에게는 소생할 자우(慈雨)로서 농민들은 대단히깃버한다 삼일간의 우량과사월이후의강우총량은 다음과갓다

	七日八日九日			四日以降總雨量
中江鎭	四	五	九	四○
新義州	一	二	二	二一
平壤	[illegible]	[illegible]	[illegible]	一三三
雄基	五	八	[illegible]	一二二
城州	[illegible]	[illegible]	[illegible]	二六
元山	[illegible]	[illegible]	[illegible]	六九
仁川	七	[illegible]	[illegible]	一一六
京城	四	[illegible]	[illegible]	一二八
江陵	一	[illegible]	[illegible]	五八
大邱	一	四	四	三六
全州	四	[illegible]	[illegible]	九六
木浦	[illegible]	[illegible]	[illegible]	一三六
釜山	一	[illegible]	[illegible]	九九
濟州	一	[illegible]	六	四九

殊常漢은窃盜

주소가일정치안한 장한긔(張漢基)(二五)김태순(金泰淳)(一九)의두명은구일 오후여섯시반경 부내한강통(漢江通)십삼번지구십삼호뒤ㅅ골목에서 일업시도라다니는것을때마츰 순행하든 룡산경찰서원이발견하고 심문하고 자할때권긔두명은 모다 다러나므로그를추격하야 약한시간만에 한강뒤토막안에서 체포하엿는데 그들은시내를 도러다니며 사람이업는틈을타서 절도를 한혐의로엄중취조를 밧고잇다

花時의被害 서울名物의소매치기 四月中二十件을檢擧

꼿구경단니는 남녀의 주머니를노리는『소매치기』의 검거에 대하야 사월꼿시절에 경긔도형사과에서는 시내각서의 형사대를동원식히어 검거에 노력한결과 사월한달동안에 비교적 큰것으로 귀부이십건을 검거하엿는데 그피해액은 일천삼십일원의 거액으로 그피해장소를보면 우편국에서 당한피해가 삼백이십륙원으로최고를 차지하고 그다음은 상점안과 귀착『빠스』안에서 당한것이 각기이백원을 초과한다하며 피해가만흔 시간은오후세시 네시열시등꼿구경내에 가장사람이만히 나단녀 번잡한때이고 년령별로보면 검거자십일인중 열명은이십오세이하의 젊은사람인데 특히 주목되는것은 십오세미만의 소년이 두사람잇는것이라한다

돈은술사먹고 虛偽强盜告發 孟浪한鷄卵商

【仁川】 부천(富川)군서곶면(西串面)검암리(黔岩里)일백이십이번지에 원적을두고 인천부송현리(松峴里) 칠십구번지 삼십오호 임영준(任英準) 방에긔숙하는 김복록(金福祿)(三六)은 지난륙일오전아홉시 경에부천군 문학면(文鶴面)과 소래(蘇萊) 시장에가서 계란삼백개와 닭두마리를 사가지고당일오후 아홉시경에인천으로 오든도중에 이인조의 강도를만나 권긔물품을 빼앗가고 마침그곳을지나든 중국인의보호를 바더 권긔주소로 돌아왓다는 사실로외리(外里)파출소에 고발하엿는데 그급보를접한 인천경찰은 대활동을 개시하야범인 수사에로력하엿스나 확실한단서를 엇지못하고 권긔김복록을 불너심문한결과 그는현금구원을 가지고부천군 주안면(朱安面)에 가서그의 사촌매부되는김학근(金鶴根)과술을먹고취중에 그남은돈륙원을김학근에게꾸여주고그와가튼 허위의고발을 한것이발각되어 방금엄중취조를 하는중이라한다

사면바리、습진
세-진
문질너어두면 효자낫습니다 各藥店에有

速히난는 淋疾藥 루-베리

두려운 淋病의黴菌

이毒이眼에드러가면淋毒性膿漏眼으로되여忽然눈은먼다、女性에게傳染하면子宮內膜炎이되여기픈女性의煩惱에沈함因하야一刻을速히治療가緊要。

特製리베-루는內服하면生理的作用으로直時膀粘膜으로吸收되여膀胱內에入하야强力殺菌性의尿로化하야放尿時殺菌作用을行하면서排出하는效力이有함。그藥效의說明은玆에千萬言을費함보다도多數한服藥者의實話或은數日間의試服에依하야事實을알수잇다。

本劑의特徵

一、服藥翌朝尿는藍色으로變하고强한리베-루臭를放하고排泄하야書할데업는快感을늣긴다。

一、지금까지尿道에繁殖하든無數한淋毒菌은이홀두려운藍色尿에依하야容易히殺菌作用을行하고速히體外에放出해버림으로귀찬코또危險한自家尿道洗滌의必要가업도모지업슴

一、特製리베-루의藥效를確實히알랴면 服藥前과服藥後의尿를取하야專門家에게顯微鏡檢査를請하는것이가장捷徑이니服藥後黴菌이逐日減滅하는現象을볼수잇슴。

一、婦人의淋疾도男子와同樣으로效力이速함。

洗滌의危險

淋疾로고생하는사람은반드시한번은自家尿道洗滌또는局所療法을하고자한다。그리하야後悔한다。尿道洗滌의두려운弊害의實例를보이면

一、尿道에서分泌되는膿汁을逆으로尿道의深部에押入하므로黴菌은睾丸을犯하야곳睾丸炎을이르켜膀胱을侵하야膀胱가다른、膀胱炎等의餘病을惹起함。十中八九까지는이로고생한다。

二、患者의尿道는몹시진무른故로바늘로찌르는듯시아프다、게다가또고무管이나스포이드를挿入하야藥液을注入하는이刺戟때문에도리어排膿이前에倍하야甚히에이르러서는血尿를나오게한다。

以上自家尿道洗滌局所療法等은極히危險性이伴함을覺悟치안으면안된다。그보담도安全한內服을推奬한다。

價 五日分 二圓 十三日分 五圓
定 七日分 三圓 廿七日分 十圓

大阪市東區南久太郎町二丁目
賣元 竹村製劑所
藥劑師 竹村幸次郎
振替大阪三六○番

內地海外到處의藥店에잇슴

沒落에直面한 洪川의兩私立學校

貞淑女校는維持困難으로 牟谷學校는周圍事情으로

【洪川】강원도홍천군에는우리사람의손으로 이십여년간경영하야 나려오는 두곳남녀학교가잇스니 그하나는 정숙녀학교요 하나는모곡학교이다 정숙녀학교는 지금으로부터 이십오년전 녀자교육이란 별로염두에도두지안튼구대에 지방유지들이 협력하야 양일한녀자교육기관을설립하야 정신과물질을 다밧처유지경영하여오다가중간에와서감리교녀선교부의 보조를엇게 되여오늘날까지 유지하야오든바 작년부터그보조가 끈키게되여 아모래도계속유지 할수가업서서 금춘신학긔부터는 신입생을 밧지안코현재재학생만 금명양년 내에처치하면 부득이 교문을 다들수밧게업다하며 모곡학교(牟谷學校)는 남궁억로인이 자긔의사재를바처 십수년전에 학교를이룩키고 여생을바처 손수교편을잡고육영에 몰두하여 오든학교로서지난 겨울에〇〇 사건으로남궁로인이 입감한후 적임의후계자가 업슬뿐외라주위의 사정이계속 유지치못하게되여 이학교를폐지하고공립보통학교를설립하기로되엿다고한다

今後十年間繼續 修業料廢止決議

開校十週年紀念式을行한 私立輔仁學校의英斷

【豐山】함남풍산군리인면리파리(咸南豐山郡里仁面梨坡里)보인학교(輔仁學校)에서는 창립개교십주년긔념식을거행하는동시 동학아동에게 수업료를십년간 폐지하기로되여 피폐한농촌아동들의 배움의압길에 큰도움이되엿다고 하는바 그에대한노력을한 인사는 김현세(金現世) 한병은(韓炳殷)등제씨라한다

楊口幼稚園에 義捐金遝至

【楊口】강원도 양구읍(江原道楊口邑)에잇는양구유치원(幼稚園)은십개성상에 이르기까지의재구회 졸업생을내엿고 경비로는긔독교선교부에서매월사십원금에 보조가잇서 그부족액은후원회에서 보충하여 오든바최근에는 전과사십원 보조가 오지안케되여감으로 경비판출이 업대 문제로서유지책에 부심중이든바 지난六일에와서는일반유지가 회합하야 ……씨 사회로협의회가 개최되얏는데 유지방침이 잇서서는자금 위시하야 유치원에서는 『생산리사업』을경영하야그리익을 보위경비에 충당하기로결의되얏는데 용동자금은 석상에서 만 모집된금액이 다음과갓다하며당지 일반유지로서 만은성원이잇기를 바란다고한다

▲各十圓 李珉洙 任貞準 朴善鉉 ▲各五圓 朴敬植 金奈作 崔元七 鄭基鍵 金麗煥 金秉總 ▲各四圓 韓準吉 ▲三圓 朴吉秀 ▲二圓 李善谷 李基鉉 池氏

古舘公普位置 上古洞으로決定

【批峴】의주군고관면에는보통학교가 업서서 면내의학령아동은 전부타면에가서 취학하게됨으로 몃해전부터 면민들은도군당국에 진정하야면내에 보통학교를 설립하게되엇스나 학교위치문제로 상고동(上古洞)과 관동(館洞)사이에 맹렬한 쟁탈전이 계속되여 학교설립은이제것 천연하여왓스니 즉관동에서의주장은 면사무소와 주재소등 각관청이 관동에잇느니만큼 보통학교도 관동에 설립하여야하겟다는것이오 상고동의 주장은 아동들의 통학을하는데는 무엇보다도 면내중앙지대인 상고동에 학교위치를 두어야하겟다는 것이엇는데 이제그보다도 더중요한문제는 교사건축비를 거출할만한실력잇는긔대로가게되어 관동으로서는 도저히 건축비를 거출할만한 실력이 업슴으로부득이 학교위치는 상고동으로가게되엇다는바이제다만당국의 인가만나오면 곳교사 건축공사를 시작하리라 한다

臨農奪耕으로 小作調停을申請

大田에數日來二十餘件

【大田】대전군소작위원회에서는 지주의무리한행동으로 말미아마최근 수일동안에 소작조정신립이매일답지하는형편으로 현재이십여건에달하며압흐로증가할모양이라는데 림농 탈경이 큰원인이라하며대전의모부호는 소작인에게너무나가혹한착취수단을 쓰려함으로 작인측의불평이늘흔터인데 이것을 알게된대전서에서는세농층의정경을동정하야 상당한제지책을 쓸터이라고한다

高道市場擴張 實現在邇

面과市民努力

【洪城】충남홍성군고도시(洪城郡高道市)는 해마다문화가진보됨에따라 항상 시장의협착함을 유감으로녀여오며 이룩확장코저 일반시민들은 다년운동을하야보앗스나 필경 유야무야로돌아가고 조끔도실현될 가망이업서 저윽히초조함을 마지안이하엿다 그런데 요지음당고도면장(高道面長) 홍우봉(洪祐鳳)씨와 시민측(市民側)최문현、최상긔(崔文鉉、崔商基) 씨등의 구체적활동으로 불원간시장확장이 실현될모양으로 일반은 긔대를 가지고잇스며 만흔면당국에서는 방금 인가신청중이라고한다

平南一帶를威脅하는 腦脊髓膜炎의禍

八名死亡、十一名呻吟

【平壤】평양을 중심으로 평남각지를 통하여 창궐하고잇는 류행성뇌척수막염(流行性腦脊髓膜炎)은 최근에일으러더욱창궐을보히고잇는바 금년 일월이래 팔일까지의 총발생한자수는 평양의신환자를필두로 평원(平原)삼명、안주(安州)일명합하여 이십명을 헤일수잇섯다는데 그중팔명의 사망자를내엿고 현재 십일명이 병상에서 신음중이라한다 또한팔일에 대동군에서두명의신환자를발견하엿다한다

開城女子教育의先驅 好壽敦女子高普校

創立三十週年마지記念式 五月十五日부터三日間

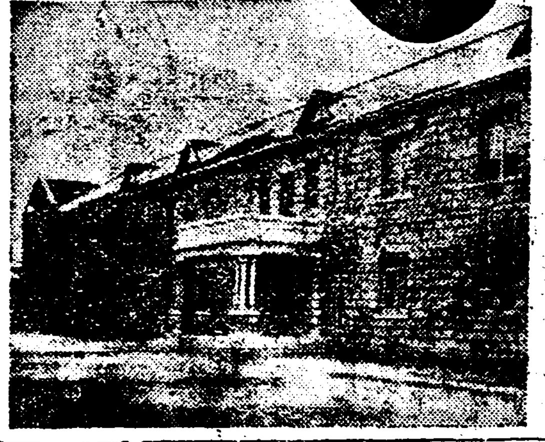

◇三十週年을마지한好壽敦女子高普校舍와同校長닐블스씨

【開城】개성의녯이야기를하라면 누구나 개성의삼절(三絶) 서화담 박연 황진(徐花潭、朴淵、黃眞)을련상하는것과가티 오날의개성을 말하라면 이삼절보다도 녀자교육의 원훈(元勳)인 호수돈녀자고등보통학교를첫재로손을꼽게되는것이니 동학교는 지금으로부터 삼십년전 우리조선에 새교육이그다지 퍼지지못한 리조광무(光武) 팔년 십이월에 미국남감리교회에서 녀선교사 캐롤씨와 왕내씨두분이 예수의 진리를 선포하고 녀자교육을베풀기위하야 고려의옛서울 개성을찾자와서 송악산밋헤 올막사리초가한채를사서 교사를 삼고 개집아이들을 모아 초등교육을 베풀기 시작하얏섯든바 당시배오려온아이가 겨우열두명 여엿는데 이두명중에서 공부를부지런니하야 현재이학교에서 교편을잡고 아이들을 가르치는분도 잇다한다 이와가티 시작된것이 점점발전되여 일천구백구년에 중학과를 두엇고 이해륙월에미국인 슐탈리바사 긔부와 미국홈스톤 지방회의 원조를 바다 순전한 회강식으로 삼층양관을짓고중학과생도와소학과생도들을가르첫고 권긔 미국홈스톤지방회의 이름을딸아서 사립호수돈녀학교(私立好壽敦女學校)이라일컷다 이해에다시 중학과를 호수돈녀숙(好壽敦女塾)이라하고 소학과를 호수돈보통학교라하야 수업년한을 각각사개년으로하얏고 일천구백십칠년에 현재 호수돈보통학교집을 지엇고 일천구백십팔년에 당시교장왕래씨가 교육령에의하야 권긔호수돈녀숙을 호수돈녀자고등보통학교로하고또기예과를 두엇스며 호수돈보통학교를 호수돈녀자보통학교로 하얏고 일천구백이십년에 현재 강당을지엇고 일천구백이십삼년에 현재교장 닐블스씨가 취임하야 신교육령에의하야 수업년한 사개년의 녀자고등보통학교를 만들어 현재까지내려온바 전후삼십년동안에 졸업생이륙백명, 재학생이 사백명, 보통학교졸업생이 팔백명, 재학생이 사백오십륙명을나허 참으로 장족의진보이오 발전이라고 하지아니치못하겟다

또이밧게개성동부와남부와북부에 유치원을세워 어린이들을보육한 결과재래의 보육한 아동수가 사천일백십명이오 현재 재적한 아동이백삼십이명이나된다 그러나 시대의 변천과문화의 진전됨을딸아 생도의수는 해마다늘어서 재래의 교사로는완전한 교육을베풀기어렵게 되엿다 그리하야이학교당국자들은 여러해동안 교사개축의 계획을 세우고분투한결과 작년봄에 미국선교부의특별한 연조와일반학부형의 열렬한 긔부와 학교직원의 저축한현금으로 모아공사비 삼만륙천원을드려 이전교사의 대부분을헐어내고 회강석으로 최신식이층교사를 새로짓고 금년일월에준공하야 교수를시작하얏고 이전교사의 남저지부분은 수리하야긔숙사로 쓰기로정하야 현재공사중에잇다

그리하야이학교에서는이번에 창립삼십주년 긔념식을 당하야 이달십오일을 긔하야 사회각방면의중요한 손님들을 초대하야 전후삼일동안을 계속하야 창립삼십주년 긔념식과 신축교사락성식을 겸하야거행한다고한다

振興青年會員 全部無事釋放

【洪城】긔보=충남홍성군장곡면지정리(長谷面芝井里)진흥회청년부(振興會靑年部)부장채홍석(蔡洪錫)외칠명은 지난달이십일에당지홍성서에피검되여 이래엄중한 취조를바덧스나 아무단서가업섯든지 지난구일하오일곱시경에전부무사석방되엿다

檢擧手續問題로 말성만튼金虎贊

畢竟은無事釋放되여

【新義州】현직경관금괴밀수출의중대사건을 발각검거한 의주경찰서에서는 신경이 극도로 예민하야저서 날카로운 눈초리로 국경일대를 훑어볼때에자칫하면 금밀수출범인으로 알게되엿던까닭에 얼마전 의주경찰서형사대가 자동차로 신의주와 안동현에와서 금괴밀수출 혐의자를 질풍신뢰적으로 검거하는바람에 안동현조선인회(安東縣朝鮮人會)부회장이오 신흥(新興)학교교장인 김호찬(金虎贊)씨도 걸려들게되엿는데 이에대하야 안동현경찰서에서는 하등론의도업시 의주서원들이 자긔관내에와서 범인을검거하여 갓다고 항의를제출하야 말성까지되엿던건긔 김호찬씨는 그간의주서에서 엄중한취조를밧고 잇섯던바 금괴밀수출한 사실이 업섯든것이 판명되여 지난팔일 오후륙시경에 드듸여 석방되엿다는데듯는바에 의하면 신의주에서 검거하여간 유력가안(安)모를위시 방면될듯하다는것으로보아금번의주서에검거된금괴밀수사건은 태산명동서일필격이 될것갓다한다

清道公普校 學級增設問題

當局의善處를要望

【清道】청도군화양면범곡동에 위치를점령한 청도공립보통학교(淸道公立普通學校)는 청도신구량읍을좌우로끼고잇는학교이니만치 매년격증하는 입학지원자수를보아 현재 십이학급으로는 지방정황에비하야 증설할 필요가잇슬뿐아니라 금번에잇서서 남자지원자 백칠십팔명에 입학이 불과구십구명이고 녀자지원자 ……명에 입학이그외반수도 못되는 ……명에 불과하야 취학하지못하는 이백여아동은도로에 방황하는 비경을이루어학교당국도 이를우려하는바목적이되어잇는 화양、대성(華陽、大成) 량면의학교로 선두로 통학에 곤란심불가지게되어 일찍이 리승긔(李升基)씨가 주민대표로 학급증설진정서를 당국에 제출한일까지 잇섯거니와 이학급증설이아니면 면내에 학교를달리하지안는 이상 당지방수천주민의원망이되여잇서 이것이 조만간실현하도록 여론이 이러날형세가 농후하다한다

鄭有志 林燦秀氏談 학급증설은 매우 필요할줄압니다 여러유지사이에 벌서의론이되어잇는데 당국에 진정서를 제출한다하여도 진정위원이 시종여일한 성열이잇서야되겟지오 운운

定期自働車顚覆 乘客四名死傷!

一名即死、三名重傷

【海州】지난팔일 오후 령시십오분 남천(南川)에서 출발하야해주로 향하든 조철자동차부의 정긔차(定期車)황해도 제삼공일호를 운전수 오영옥(吳永玉)이가조종하야 평산군서봉면장륙동리(平山郡西峯面藏六洞里)카부를통과하든중 카부에서속력을 너머노앗든관계로 전복이되여 승객륙명중 평산군보산면남천리(平山郡寶山面南川里)에사는 오승환(吳承煥)(六)은즉사하고 그외두명의 중상자와한명의 경상자를 내엿다한다

新高親睦會

五月十三日에

【龜城】 이미신의주고등보통학교졸업생으로서 귀성군내 각방면으로의 활약은 실로광대한것이나 아직도 동창간의어떤모임을엇지못한것을서로큰유감으로녀여오든중명랑한오월가신인 래십삼일의 일요일을긔약하여 전군에 헤처잇는동창생을소집하야 친목회를 조직하리라는데 지금부터 일반의긔대와주목이크며 장차그들의 귀성을위할활동이 만흘것을 미리부터긔약할수잇스며 본보 귀성지국후원도잇서서 가장의미잇는 회합이라한다

一、時日 五月十三日正午十二時

一、場所 未定

一、會員資格 新高卒業生及中途退學者로龜城에在住者

一、會費 一圓

一、申請場所 朝鮮日報社龜城支局

◇發起人 金洛英 金應芳 金連壽

城電을賣渡 廿萬八千圓에

卅日附로認可

【城津】성진전긔회사의사업을조선전긔회사에 양도하는데대하야 일즉이량자간에 교섭이잇서오든바 금번이십만 팔천원에양도하기로 협의가되여 량사로부터 인가신청중이든바 지난사월삼십일부로 인가되엿다는바지금까지 그고가이든 전등료도머지안은 장래에 다소인하되리라고한다

朔寧幼稚園 慈母會再組織

【朔寧】경긔도삭녕지방에서도어린이사업을 리해하는경향이점차깁허 오든중 삭녕유치원에서는 지난사월삼십일밤에 본보김영실(金永實)씨의 노력으로삼십여명 회원이자모회(慈母會)를재이회로 조직한바회장박경자(朴瓊子)서긔 김정식(金貞植)회계김영실(金永實) 삼씨가피선되엿스며 두달만큼식 정긔총회를 개최키로하고 회비는십전이상수의로하기로하엿다한다

榮州에又復 畸型犢出産

【榮州】지난사월중에는네발가진병아리가 나고또 뒤를니어동군내에서 또다시 긔형적송아치가낫슴으로 구경군들이 몰려든다는 전고의듯지 못하든일이잇다――경북 영주군 풍긔면금계동(豐基面金鷄洞)남덕진(南德鎭)의집에서 지난륙일에 송아치한머리가 낫는데 머리가둘이오 눈이셋이며 입이둘이라는데이것이 전긔에 듯도보도못하든긔형적 송아치이니 마치일반의호긔심은 더욱날카라워저서구경하려몰여드는 군중이 만흐나송아치는 겨우난지 두시간이못되어서 죽어버리엇다한다

酒造場雇員의 原因모를自殺

【平壤】구일아츰대동교(大同橋)동안쪽다리밋 모래우에이십사오세쯤되여보이는남자의변사체가잇는것을 통행하든 사람이발견하고 평양서에 계출하여 검시한결과 그는선교리(船橋里)국긔주조장(國崎酒造場)고원 김세호로 놉히십칠척이넘는대동교상에서 모래우에 투신자살한것이 판명되엿는데 무슨원인으로 자살하엿는지는 방금조사중이라한다

馬山 店員慰安映畵大會

▲時日 五月十、十一兩日間 ▲場所 未定 ◇主催 馬山商工協會 ◇後援 東亞、朝鮮兩支局

龜城 在龜新高親睦會

▲時日 五月十三日正午 ▲場所 未定 ▲資格 新高卒業生及中途退學者로龜城에在住者 ◇後援 朝鮮日報社龜城支局

信川 脚戲鍬鑼演奏탈大會

▲時日 舊四月七、八、九三日間 ▲場所 溫泉公設運動場 ◇主催 溫泉市民、消防組一同 ◇後援 朝鮮中央、朝鮮兩信川支局

地方人事

▲朴海永氏(……)赴任人事次去七日本報[illegible]支局來訪 ▲李永根氏(……)同上 ▲米良俊治氏(……)同上 ▲西山正男氏(……)新任人事次 去六日本報[illegible]支局來訪 ▲岡崎哲郎氏(忠南道知事)去八日午後五時車로[illegible]出發 ▲下條良雄氏(江陵……)新任人事次 五月七日本報江陵支局來訪 ▲朴河龍氏(協和醫院長)[illegible]豫定 ▲[illegible]、木田、高橋西面方面에出張 ▲小林正次氏(平康金組理事)會議出席次 去五日出發約一週間豫定 春川에出張 ▲金鳳鎬氏(平康署司法主任)新任人事次去七日本報平康支局來訪 ▲安[illegible]氏(本社[illegible]支局長)身病으로[illegible]中 ▲江西[illegible]人(會員二十四名)은[illegible]引率下에九日平壤市內見學 ▲朝倉昇氏([illegible])新任人事次去七日 本報[illegible]支局來訪 ▲川名[illegible]氏([illegible]) 同上 ▲洪[illegible]氏(本報[illegible]支局記者)去七日午後十一時[illegible] ▲柴原吉雄氏(平康署高等係主任)新任人事次本報平康支局來訪 ▲尹弘[illegible]氏(利川[illegible]長)去四日新任人事次 本報利川支局來訪 ▲赤[illegible]美氏(忠州[illegible]長)赴任人事次 本報忠州支局來訪 ▲[illegible]氏([illegible]稅務署 間稅課長(新任人事次 本報[illegible]支局來訪 ▲金佑圭氏([illegible]署長)新任人事次去七日本報[illegible]支局來訪

林巨正傳 (467)

洪碧初 作 安碩柱 畫

서림 四의九

림진에 나려온 포도부장이 봉학이의 죄상을 비밀히 포도텽에 보하얏슬때포장(捕將)김순고(金舜皐)가 우에 주달하얏더니 우에서 즉시 병조판서 리윤경과 형조판서 원계검(元繼儉)을 패초(牌招)하야 탑전(榻前)에서 포장과가티 리봉학이 나문(拿問)할일을 의론하게하얏다 리윤경이 먼저 전날부하(部下)에 죄인난것이 황공하다고 인혐(引嫌)하는말슴을우에 알왼속 인혐할것업는일이니 가치의론하라고 우의분부가 나리엇다 원계검은 리량의당이라 리량이 신임리판(新任吏判)으로 상경하기전에 평양봉물 수색할단서(端緖)를 어더노흐라고 생각하고 리봉학을 곳 구격나래(具格拿來)하야 양주 적한(賊漢)의 거처와 평양봉물의 하락을 엄형국문(嚴刑鞫問)하자고 주장하얏다 원계검의주장에 김순고는 물론 찬동하고 리윤경은 부득이 찬동하야 의론이 쉽사리 작정되엇슬때 마친 딴일로 입궐한령의정 상진(尙震)이 원계검의 주장한의론을 듯고 『임진별장이 비록 미관말직(微官末職)이오나 역시 조정관원이온데 죄지유무도몰으고 구격나래 하옵는것은 조정처사로 경거한 혐의가업지안하오니 먼저 경긔감사나 파주목사를시켜 한번 사문(査問)하옵는것이 맛당하올줄로 생각하옵내다』하고 탑전에 알외어서 우에서는 대신의말을 조차 파주목사시켜서 한번 사문하게하라고 처분을 나리엇다 이로인하야 병조와 경긔감영에서 각기 파주목사에게 관자하게되엇든것이다 파주서 봉학이가 목사에게 사문을 당하든날 서울서 봉학이의 일에번폐가 생기엇스니 이것은 리량의탓이다 이날나제 리량이 입경하며 바로 예궐(詣闕)하야 우에서 편전(便殿)으로 인견(引見)하고 군신간척조한회포를 펴는중에 진상봉물 이야기가 한번변하야 양주적한 이야기가되고 두번 변하야 림진별장 이야기가되엇다 우에서 파주목사에게 사문시킨것을 말슴하니 리량이 대번에 『별장의죄상이 과위 입문되온바에 다시 사문시키실것이 업지안소니까 오늘이라도 곳 도사를 보내서 격식갓추어 잡아오라고 금부에 명하심이 맛당하올줄아옵내다』하고 알외어서 우에서 다시 리량의말을 조차 림진별장 리봉학을 구격나래하라고 금부에 전교를 나리엇다

이튼날 금부도사는 새벽에 서울서 떠나 림진으로 나려오고 봉학이는 느진 아침때 림진서 떠나 서울로 올라왓다 봉학이의 일행은 봉학이탄 부담마와 계향이탄 승교바탕외에 하인하나와 짐꾼두엇이잇슬뿐이라 실상 초솔하기 짝이업건만 포도부장이 포도군사륙칠명을 다리고 압서거니 뒤서거니 딸하와서 속몰으는사람이 보기에는 긔구잇는행차보담 도리혀무시무시하야 길에서 만나는사람들이 비키란날을 듯기전에 미리미리 길을 비키엇다 봉학이의 일행이 파주읍을 지나서 십리길좀 너머왓슬때 서울서 나려오는 금부도사의일행과 서로 만낫는데 그일행은 도사와 나장이 사오명 딸의말뒤에 라장이 사오명 딸핫섯다 봉학이일행보담 몃걸음압섯든 포도부장이 도사의말아페 가서 수어 인사한뒤에 『어듸 가십니까』 하고 물으니 도사가 말우에서 『임진 가오』 하고 대답하얏다 『별장을 잡으러가십니까』 『그럿소』 『별장이 지금 서울가는길입니다 저긔 부담마탄사람이 별장이구 승교바탕탄사람이 그소실입니다』 도사가 부장의말을 듯고 곳 라장들을 돌아보며 『저것이 임진별장이란다 어서가서 잡아나려라』 분부하고 자긔도 말우에서 나려왓다 봉학이가 라장들에게 호령을 듯고 황망히 말께서 뛰어나리니 도사는 아페 잡아다가 꿀려안치고 구격나래하려신 우의처분을 닐러들린뒤에 곳 라장들시켜서 격식대로 의관을 벗기고 오라를 지우고 또 가지고온 적은칼까지 씨어게하얏다

早稻田中學講義

綵りに綵つて內容大改善斷行、眞に面目一新した本講義は、文部省令による全科目を網羅し、僅かな費用と短い年月の獨學で、確實に中學卒業の實力がつく理想的の模範講義。その上他に類のない三大特典・八大附錄もあります。

內容見本進呈 (ハガキで申込み次第無代呈す) 毎月一回發行・毎月一圓 前期中學一二年 後期三四五年 各一ケ年修了

東京早稻田 早稻田大學出版部 振替東京一一二三

小兒病과名藥 三大藥効

救急 몸체는데와、기절에、정말愛兒의生命에一大危款이當한때그生命을蘇復식히는健臟、安魂正魄即起死回生의神効

治病 경풍、감질、밤에우는데、역아가는병、감질열、첫토하는데、푸린똥、마々、홍역、래독등一般小兒病의局所又는全身治病에가장合理的인奏效

保健 虛弱兒의組織機能을旺盛케하야以上救急治病의藥理와結合하고全身의缺陷을補助하야發育과抵抗力을强케하는持藥的効果

定價 二十錢 三十錢 五十錢 一圓 二圓 三圓 五圓 十圓 外に特用包一圓

「育兒之友」日本文 無代進呈 申請時에는必히新聞名을記入할事

大阪天滿橋 本舖 樋屋合資會社

8—K—2

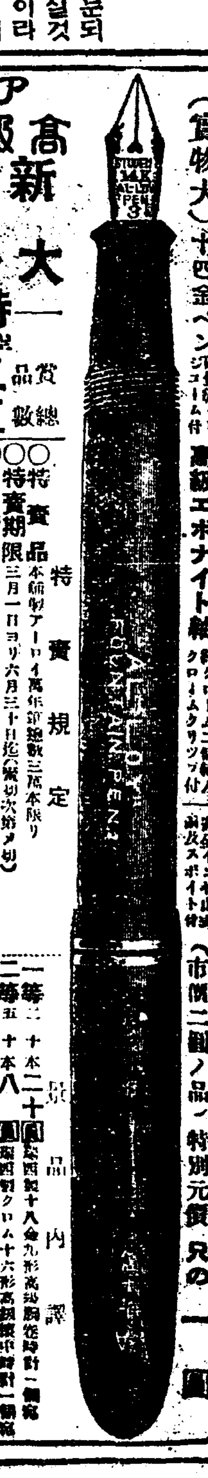

アーロイ 高級萬年筆 新製宣傳 二重品附 大景品 特賣

(實物大) 十四金ペン 高級エボナイト軸 安全インキ止式 (市價二圓ノ品) 特別元價只の一圓

賞品總額 五千圓 總數 三萬本 進呈

特賣規定 ○特賣品 本品製アーロイ萬年筆總數三萬本限リ ○特賣期限 三月一日ヨリ六月三十日迄 ○景品券 右特賣品一本毎ニ景品引換券一枚宛 ○抽籤日 七月十日 ○當籤發表 七月廿日 ○景品送呈 八月一日ヨリ九月三十日迄

要前金 送料 一本迄十二錢 四本迄十四錢 (特價中ハ品質五年保證) (代金引換送料 一本三十錢 二本四十錢) 御送金ハ振替、小爲替、切手一割增シ可

景品內譯 一等 二十圓 二等 十八圓 三等 二圓 四等 五十錢 五等 三十錢

東京市下落合二丁目 製造元 鈴木合名會社 振替東京九九八六番

ニードー洗粉

어린이의살결을保護하라

洗子에 洗粉

어린이의부드러운살결에 不潔은 萬病이오 녯부터「洗子에洗粉」이라하야 ニードー는最新의科學的製法에依하야完成된 洗粉인까닭에 어린이의 健康의守護神으로서大好評이오

仁寺洞 電光三六二 朝鮮劇場

五月十日낫부터(二日間) 大衆料金 音樂映畵의最高峯〃會議의圓舞〃宣傳週間

佛國토비스社超傑作音樂映畵 巴里의지붕밋 全十卷 巨匠르네ー크레ー르監督作品 世界의寵兒 알벨・프레잔主演

파라마운트社超特作(日本版) 獵奇秘談 獸人島 全九卷 찰스・로ー톤、레이라・하이암스、리차ー드・아ー렌、베라・루고 共同主演

次週 獨逸우파社空前絶後의絶對帝王篇 會議의圓舞 全十卷 同時封切 人生謳歌 全九卷

桃花劇場

五月十日밤브터特別大公開

◇윌리암폭쓰社特作全發聲映畵 喜活劇 듄 밴 天國 全九卷 監督……벤자민스토로푸氏 主演……데스도히아라氏 꾸란시스라코이라氏

◇윌리암폭쓰社特作全發聲映畵 人情活劇 그리운翁谷 全八卷 監督……죤푸래리이스톤氏 主演……와너박스타氏 마리온니크손氏

次週(十三日낫브터) 西部大活劇週間 實寫 全篇 曠原의仲遇者、無敵西部王、假面의男子 五月十

産業

農家常識

農作物의 害虫 그驅除와 豫防法

(六)……金秉河

◇그리고 다음은 人工的으로 害虫을 驅除하는 方法이잇는데 誘殺法으로 燈火誘殺法 食物誘殺法 潛伏所誘殺法等이잇는바 燈火誘殺法은 害虫中에 火光을 조와하야 集中하는 習性을 가지고잇는것이잇는데 그習性을 利用하야 誘引해다가서 驅除하는것이다 『誘蛾燈』을 나무가지에다 點火하야 달어놋코 그아래는 石油桶이라든가 其他무슨 器具든지 넓은것에다가 물을담고 그물우에다가 石油엣샤을 떨어트려서 노아둔다 大概燈火에 蝟集하는 害虫은 燈火附近에와가지고는 가만히 잇는것이안이라 四方으로 飛遊徘徊하다가 아래에 準備하야노은물에 溺死하는바됨으로 될수잇는대로 遠距離에잇는害虫도全部 集中시키라면 燈火의 光力이 强할사록 效力이 더만흘것이라하겟다 그럼이 方法이 어느 害虫에 適合하냐하면 稻作에 有害한 螟虫의 成虫을 驅除하는때 必要하며 果樹園에서도 甲虫類 金龜子라든가 天牛虫等도 或集中하며 光力이 强할사록 더만히 모히는바 한가지 注意할것은 後에빠지는놈가 만하지면 이 살아날 念慮가잇슴으로 될수잇스면 곳만히모히기前에 건저 땅에埋葬시켜버리는것이 第一安全하다

◇다음으로 食物誘殺法이란것은 害虫이 먹거 조화하는 食物을 準備하야 誘引하는 것으로서 다시 말하면 食物을 노아두고 害虫을 誘하야다가 잡아 죽이는것인대 이것은 針金虫에 大端히有效한바 針金虫의 幼虫은 地中에잇서 根部를 喰害하는것으로 特히 開墾地方과如히 人蔘의産地에잇서서는 針金虫이잇다고 秋期에 갈아업하 둘수도업는것이라 不可不 이方法을 쓰는것이 第一完全한 驅除法이라고하겟다 幼虫을 誘捕方에서는 무엇이라고부르는고하니 『고치버렁』이라고 하는바 眞一人蔘圃에 『고치버렁』가 먹는듯하거든 馬鈴薯(감자)를 三四分에 갈너서 한조각에 싸리나무 가느다란 것을 꼿든 저威을 挿付를 꺼개서 산적고치 비슷하게만들어 꼿든지 하야 人蔘과 人蔘間에다가 馬鈴薯片을 三四寸깁히 에다못고 꼬즌나무막대기는 地上으로 빼치게 한다 三日間一回式 이것을 잡아다니어 꺼내보면 그附近에서 人蔘을害하고잇든害虫이 馬鈴薯에 달니어들어 파먹고잇는것으로 人蔘圃에는 有効한 方法이되는것이다

◇果樹園에잇서서 潛伏所誘殺法을 施行하야보는대 尺蠖虫種類들은 樹根에다가 繭을 만들고 蛹이되는바 이 時期를利用하야 敷草나 볏집가튼것을 펴서두면 大槪 그속에 드러가 繭을만들고 蛹으로變하는것이라곳 이것을모아다 一處所에서 태워노코 燒殺하는것도조타

◇……◇

◇다음에는 捕殺法의 예가지를 들어보기로하겟다 첫재 採取捕殺法이잇는바 이것은 採取網을가지고서 蝶類(나비) 蛾類(밤나비) 蜻蛉(잠자리)等과 甲虫類와 浮塵子等을 採取捕殺하는데 唯一無二한 器具인대 捕蟲網이나 무막대기를 準備하야가지고서 다음의寫眞과 如히만들면되는것이다. 採取網을 專門으로製造하야 販賣하는商店도 잇지만大端히 高價이니될수잇다면 自己가 自作製造하야 使用할것인바 우의寫眞을 參照하야가며 鐵絲로서는 口經이 一尺一寸이나二寸 假量되게 圓形으로 만들어 기리가三四尺되는 나무막대기끗에다 맨후寒冷紗를 사다가 주머니를 만들어 한끗은鐵絲에얼거매는것이 (繼續)

農家의常備藥劑 『뽈도ー』液의知識 (一)

配合量의相異

配合量	多量式	等量式	半量式	少量式
	匁	匁	匁	匁
硫酸銅	三〇	三〇	三〇	三〇
生石灰	四〇乃至六〇	三〇	一五	一〇
水	三斗乃至六斗	三斗乃至四斗	三斗乃至四斗	四斗

以上四種의 石灰『뽈도ー』液은 各各特徵이잇서서 其優劣은 一率로말할수업다

石灰多量式＝이는作物에汚染하는일이만타할지라도 柿와가튼作物에는 藥害가적음으로 使用상에 適當한特徵이잇다

石灰等量式＝이는從來가장만히 使用되고잇는것으로 普通四斗式 三斗式石灰『뽈도ー』液이라고하는것은大抵이것이다 附着力이 强하고 또 藥害가업스나 作物을汚染하는일이만코 殺菌力도 적은缺點이잇다

石灰半量式＝이는效果에잇서 前者보다 훨신낫고 藥害가 적으며 또作物을 汚染하는일이 적으나 粘着力이 前二者에떠러지는 缺點이잇다

石灰少量式＝이는거이作物을 汚染하는일이업스나 粘着力이 前三者보다 훨신적음으로 雨水로流失하기쉬운缺點이잇다

原料

◇硫酸銅◇ 硫酸銅은電氣精煉의副産物로서 多量으로 生産되는것으로 酸性反應을 呈하고 濃한綾性狀結晶을하고 光澤이잇는것이良品이다 普通은化學的純粹한것을使用치안코 工業用의것으로可하다 그러나 夾雜物이잇는것 及黃白色을 帶한것은 避함이조타 硫酸銅은 石灰『뽈도ー』液以外에 曹達『뽈도ー』 砂糖『뽈도ー』 合劑調製外에 『암모니아』液 銅石鹼液 硫酸銅水等의 農業殺菌劑로서 使用되는 利用範圍가 넓은것이다

◇生石灰◇ 生石灰는 石灰岩을 灼熱하야 製造한것으로 白色無定形의 塊인데 普通重量의二倍에 該當하는 水量을 吸收한다 그리고 注水하면 甚히 發熱하야 만흔 水蒸氣를 發生하고 其容積이 스서로膨大하야 마침내는 白色의 粉末이 되다이는 水酸化『카르슘』으로 消石灰 卽이것이다

生石灰와 消石灰는 모다 空氣中에서 濕氣와 無水炭酸을 吸收하야 炭酸石灰로 變함으로 이를 貯藏함에는 密閉器內에하면 石油空罐을 利用하고 뚜껑을 덥허둠이 조타 水酸化『카르슘』은 여러가지의酸을中和하야『카르슘』鹽을 生한다 石灰『뽈도ー』液은이것이다

石灰의 消毒作用으로서는 水를吸收하면 이와化合하는性質이잇슴으로 微生物에接觸하면 其組織中에서 水分을奪取하야 이를破壞하고 또는 微生物體의蛋白質을 凝固시킨다 또石灰乳와가튼 溶液의殺菌力은其『아루카리』性에 基因한다 이 『아루카리』는 物質을 分解腐蝕시키는作用이잇다

◇水◇ 水에는硬水와 軟水가잇는데 硬水라는것은 『카르슘』이온 『마그네슘』이온을 比較的多量으로含有한水를 말하는것이고 이에 反하는것을 軟水라고한다

石灰『뽈도ー』液을 調製할때에 當하야서는 硬度가나즌것을使用할것이며 井水、雨水、河水라도可하나 有機物을含有하야 腐敗하는것은 避하고 無色透明하고 臭氣가업는것이可하다 鹽分을 多量으로含有한 水、汚水、溜水工場附近을 流過한水는不良하다고 보아도조타 濁水는 砂濾法、木炭法、明礬、酸性白土等으로 淸澄케하야 使用함이可하다 (繼續)

合理的養鷄 그飼育方法과採算 (七)

(13) 副業講座

(七)交尾器에 依한 雌雄의 鑑別法

家鷄에 排泄腔 開孔部의 稍內側下壁中央에 相當하는 突狀起物이잇서 이것이 一種의交尾器임은 一般家禽學書物에 記載되어잇고 또家鴨이 交尾器官을 가지고잇는것은 一般으로 周知하는바이다 그런데 鷄에잇서서는 交尾器官의 存在는 如何한 解說書에도 記載되지 안엇고 單只 各家禽類에는 交尾器가 잇스나 鷄에는 全然업다고 써잇섯다

鷄의 排泄腔을 翻轉하야 보면 排泄腔으로잇는 三個의 큰 襞을 露出한다 第二內部의 襞은 直腸과 排泄腔과를 區劃하고잇다 外部의 襞은 排泄腔의 開孔部로되어잇다 中央의 襞에 잇서 雌는 左側背面갓가이 輸卵管이 開孔하야잇고 輸尿管은 背面中央에서 約〇、五 C.M가량의곳에 開孔하야잇다 雄에잇서서는 輸尿管의 開孔은 雌와가트나 輸精管이 中央襞의 兩下側에 적은 乳嘴狀의 突起로서 開孔하야잇다

雄에잇서 輸精管의 內側에 八字形을 한 큰 突起가잇고 其間에 一個의 麻實大의 白色의 거이 球形을 한 突起가잇다 이는 排泄腔下壁의 正中線에 位置하야잇다 此突起가 雄의 交尾器官이고 雌에 잇서서는 此部分이 單只 褶하야 잇슬뿐이다

此突起가 交尾器官이라는 理由는

一、位置 其位置가 꼭 家鴨의 交尾器와 가튼것

二、組織的構造가 大端히 섬진 海綿組織으로되어잇고 多量의 彈力纖維를 包含하얏스며 또神經의 末端器官(바시니이氏小體)이 잘 發達되어 感覺이 鋭敏하다

三、去勢하면 此突起의 發育은 全然停止한다 그런故로 極히 幼齡의 時에 去勢하면 全然突起가업서지고 조곰成長한後에 去勢한것은 若干 殘存하야 잇다

以上의 事實로 此突起가 交尾器인것은 分明하다 此交尾器는 發生上 速히 完成하는것임으로 아직 孵化치안흔 卵中의 雛에잇서도 分明히볼수가잇다 孵化第一日부터 五日까지의 사이는 排泄腔에 比하야 突起가 比較的크고 其後 發育이 그리 速하지 안흠으로 孵化後 一個月가량의 雛에잇서서는 比較的적다 二個月을 經過하면 急激히 커진다

此交尾器官은 雄의엇던種類에나 存在하나 體가큰 肉用種과 卵用種에잇서서는 特히크고 따라 幼時에도 分明히볼수잇다

前述한바와가티 此雄의交尾器官은 極히幼齡한 時期(孵化前)에잇서서도 分明히볼수가잇슴으로 初生雛에잇서 交尾器의 有無에 依하야 確實히 또는 極히 容易히 雌雄을 區別할수잇다

其方法은 于先雛를 左手로 頭部를 새기손구락便으로 하고 腹面을 掌便으로 向하게 가만히쥐고 가른손의 엄지손구락으로 肛門의 背壁을 눌러서 열고 오른便손 둘재손구락과 엄지손구락으로 다시 橫으로열면 肛門의下壁이 느러나서 突起가 露出한다 初生雛에 잇서서는 突起는 粟粒보다 조곰적고 저옥히 透明하게 보이나 雌에잇서서는 此部分에 아무것도 存在하지 안흠으로 極히 容易히 雌雄을 區別할수잇다

極히 드물게 雄에잇서서 交尾器의 發育이 不良하야 疑心스러운것이 잇스나 이는 數日後에 다시 檢査하면 分明히 決定할수잇다 鑑別의 要點은 肛門을 巧妙히 여는것으로 조곰 熟練하면 極히 容易하다 또 不注意하야 不熟練하야 突起도 보지못하는수가잇스나 如斯한 境遇 雄이남어잇게될뿐으로 決코 雌를 雄으로 誤認하는일이 업슴으로 極히 安全하다

第二節 人工育雛法

人工으로 孵化시킨것은 또 人工으로기르는것이 普通이다 또 母鷄를 使用한것도 本法에 依하야 飼育하면 母鷄를 他에 利用할수잇슬뿐더러 母鷄에서 밧는 間接의 害를 防止할수잇다고 하야 一擧에 多數의 雛를 一樣히 育成할수잇는 便宜가잇다

(一) 假母器의 構造

假母器에 여러가지 構造가잇스나 要컨대 本器는 上部에서 溫度를 取하도록 만들 必要가잇다 下方으로부터 溫度를 與하는 溫突式의 것은 脚을 弱하게하는 缺點이잇다 簡單한 方法으로서는 石油箱을 利用하야 이를 二個 또는 三個로 잇코 下部로부터 火爐로써 熱을 加한다 그러나 本法은 前述한바와 가티 雛의 脚을 弱하게하는 缺點이 잇슴으로 上、下箱의 中間에 人造스레ー트로 이를 덥허 直接熱이 上部에 가지안토록 防止하고 左右의 周圍도 가도록 若干構造를 變하면 一層 良好하다

箱의크기는 될수록 적게하고 小群을 飼育하도록하면 發育이 良好하다

(二) 假母器의 使用法

假母器內는 잘 乾燥시키지 안으면 안된다 또 內部에 存在하는 糞에서 惡瓦斯를 發生시키는 수가 잇슴으로 掃除를 할때에 利用함이 가장 조타 거적대기는 외히려 害되는것은 稻殼의 種殼을 利用함이 조타 糞이 못기쉬워 疾病에 걸리기쉬움으로 不可하다 一日一回乃至二回 반드시 掃除를 게을리하여서는 안된다 內部의 溫度는 노픈것보다 차라리 낫즌便이 조타 結局外部에 對한 抵抗力은 如斯히 하야 엇는것이다

(三) 假母器內의 飼養

雛에 給餌함에 自然育雛와 달라 人工的으로 배워주지안으면 안되나 最初의 給餌는 不平的이면 將來의 齊育에도 影響을 及한다

適當한 때에 育雛檢査를 하야 六七分를 것은 別室에옴기도록 함이 조타

給水도 또한 注意하야 室內를 더러피고 젓지안토록 操心하지 안으면 안된다

假母器內에는 氣候에 도 依하나 約孵化後 一個月間 넉넉히 너어두면 安全하다

雛의 脚이 꾸부려진것은 原因을 雛의 크기만치 잘라가지고 실로 矯正할수잇다 (繼續)

商品販賣增進策【三】

販賣計劃의方法

販賣計劃의方法은 이것을

一、實地調査

二、方法의採擇

三、實施計劃

의셋으로 난흘수가잇다。實地調査라는것은 販賣地域에關한事情과 顧客等을 實地로 調査하는것이다。即實際狀況을 調査한다는 一點으로 自然結論이 생기는것이다。

다 勿論何等의 經驗이나 試驗이업는 販賣上의 所謂 門外漢이 計劃을 세운다는것이나 그러치안으면 누구나 그 對象을 스스로알수잇슬것을 말하는것이다

그다음 方法의 採擇이라는것은 適當한販賣方法 有效한販賣方法을 各方面으로모아오는것이다。自己가 發見하는것이다。自己의計劃(조곰도 關聯이업는 外에서의)만으로는 範圍가좁아서 다른사람의 意見을 드러보지안으면 안된다。自己의土地、自己의 營業에 對하야 여러가지 方法을 알아가지고 自己의 土地와 事情에 適合한 方法을 선택하여야 한다。卽有經驗한 人士의經驗을 듯고 有益한 雜誌나 新聞等을 熟讀하며 商店과會社等을 實地로 見學하야 觀察하는것이다

여러가지手段과 方法을 모아서 그中에서 適當하다고 생각하는것이다。

第三은 實施計劃이다。이것은 計劃을 實際에 옴기는것이다。各其 經營者가 各其 實地에서 計劃한것을 實行하는일을 말함이다。

그다음으로 한가지 말할것은 販賣를 하는데 아니라 모든일에도 그러치만(特히販賣에는重要)各各特殊한事情과 環境이잇다。A店과 B店과는 環境(例컨대손님의 階級、잘팔리는原因)이 달으며 從하야 가튼 販賣方法을 計劃實行하드래도 A店에는 適當하지만 B店에는 不適當한 일이 적지안타。卽販賣方法에는 各其特異性이 잇슴을 明瞭히 머리속에 느어두어야한다。(完)

地方産業消息

春化春蠶種配付 昨年比五分增加

【春化】 農家의唯一한副業의 하나인 養蠶은 元來農民의生活上大福音을주어오든바 數年來의 深刻化하여가는 極度의經濟恐慌에 쪼들니여 生絲價는 餘地업시 漸次暴落되어 一般養蠶家에는 郡農會의獎勵도 效能이업다십히 養蠶熱이 漸次薄弱하여지며 甚至於桑園의桑樹를 除拔해버리는일까지 잇섯는데 그런데 昨春부터 多少景氣가 回復됨에따라 生絲價가 騰貴하야 養蠶熱도 回復되여 桑樹植栽와 掃種申込이 增加되다고하니 이는 실로 깃분일이다 今年의春蠶種은 六千枚로 昨年의 五千七百五十枚에 比하면 二百五十枚 增加라 한다

柳川面農村女講所

【大田】 忠南道에서는 大田郡柳川面에 共勵組合을 中心으로하야가지고 棉作蔬菜等의 指導를 行할 農村의 中堅婦人을 養成키爲하야 今番에 農村女子講習所를 設置하기로되엇바 來七月부터 開所豫定으로 入所시킬 生徒의 資格 其他는 다음과갓다한다

一、講習期間 自四月至十二月九個月間 但今年에限하야 七月부터開所

二、採用人員 三十名

一、資格

一、滿十七歲以上廿三歲以下의 女子에限함 但特別한事情이 有한 境遇는 此限에 不在함

二、普通學校卒業者又는此와 同等以上의 學力이 有한者

三、品行方正身體健全意志牢固 在所中 家事에 無關한者

一、其他 授業料를 徵收치안이함 在所中食費를支給함

忠南赤米除去週間

【大田】 赤米의 存在는 産米의 價値를 失墜하는 原因이됨으로 忠南道에서는 赤米除去를 一層 督勵하기로되여 各農家에 袋를 配布하고 左와如히 赤米除去週間을 設하야 除去正租를 高價로買入하야 徹底的으로 赤米根絶을 圖하기로되엇다 한다

赤米除去週間

大田	四月二五日부터五月五日
燕岐	四月二五日부터五月八日
公州	四月二八日부터五月一〇日
論山	四月二八日부터五月一三日
扶餘	四月一〇日부터五月五日
舒川	四月一七日부터五月五日
保寧	四月二五日부터五月一五日
靑陽	四月二〇日부터五月一〇日
洪城	四月二〇日부터五月一〇日
禮山	四月一五日부터五月五日
瑞山	四月二〇日부터五月五日
唐津	四月一三日부터五月五日
牙山	四月二〇日부터五月一〇日
天安	四月二一日부터五月三日

優秀乳牛繁殖 京畿道서優良種을購入努力

京城의 牛乳需用은 最近增加하야 가고잇슴으로 京畿道에서는 일즉부터 優秀한乳牛購入을 考究中이던바 今回千葉縣에서 乳牛로 有名한 홀스타인雜種牝二十頭 外 普通乳牛五頭(各一頭三百圓)를 購入하야 이를 淸凉里 農牛組合에 下附하고 다시 홀스타인의純粹種 牝一頭(二千五百圓)를 道農事試驗場에 飼育하기로되어 右牛는 今十日 各히 京城에 到着하얏다 一方京城郊外에서 優秀한乳牛의 繁殖에 努力하기로되엇다

各地品評會 褒賞式擧行

【統營】 統營邑吉野町海産會社構內에서 지난四月三十日午後一時부터 統營、固城、昌原、咸安四郡聯合 道路品評會褒賞式을 盛大히 擧行하얏다고한다

【三千浦】 三千浦邑主催로 去二十六日午前十時부터 當地邑會議室에서 各官公署有志의 多數參席下에 各種品評會褒賞授與式을擧行하엿다

【長城】 長城郡農會와 全南道農會 全南道山林會 全南道及黃龍水利組合의 聯合으로主催한 各種品評會는 지난二十二日午前十時에 長城郡廳前코ー트에서 農會長李鍾洙氏司會로 開催하고 賞品授與와傳達式이잇섯다한다

【麟蹄】 麟蹄郡農會에서는 지난二十八日午前十一時부터 麟蹄郡廳會議室에서 臨時總會를 開催하고 午後一時부터는 各種品評會褒賞授與式을 同會長鄭河亭氏司會下에 盛大히擧行하고 道農會로부터 堆肥增殖優良面表彰으로 本郡南面에 天幕一個를傳達하엿다한다

【加平】 지난十五日京畿道加平郡淸平川金融組合主催 養牛殖産契品評會褒賞授與式을 當地 淸平川公立普通學校內에서 擧行되얏는대 會長洪淳建氏의式辭를비롯하야 審査長馮殷秀氏에審査報告와 褒賞授與가 잇섯다한다

【加平】 지난二十日京畿道加平郡上面主催로 農事改良에關한 諸般品評會表彰式을 同面事務所에서擧行되얏는데 會長은有故不參임으로 代理로審査長(面勸業擔任書記)韓張勵氏開會辭가잇슨後 이어審査報告와賞品授與式이잇섯다한다

【保寧】 忠南保寧郡珠山面은 苧布生産地로有名하나 其原料인苧麻를 他地方에서購入하는關係로 其實收入이僅少하야 珠山面生産原料로 能히苧布를 生産할目標로 當面에서 苧布植栽를 徹底히獎勵하는바 一般當業者에게 又一層警覺心을 喚起키爲하야 年年苧麻品評會를開催하는바 今年에도 品評會를開催하고 優秀한者에게 授賞이잇섯다한다

【淸道】 지난十日淸道郡陽面主催로 堆肥苗代成績優良入賞者表彰式과 (道、郡農會品評會) 入賞者賞品傳達式을 擧行하얏는바 비록雨天이엇스나 面內各農村振興組合幹事 一同의 多數參席으로 盛況을 이루엇다한다

【瑞山】 忠南瑞山郡農會와 道農會主催의 每年行事인 各種農作品評會 賞品授與式과 農耕期를압두고 適切한 産業講演會를 지난十四日午前十時부터 郡廳會議室에서 開催하얏는데 定刻前부터 雲集하는 群衆은 無慮 五百餘名을 算하야 盛況을 이뤗는데 郡守尹建熙氏의 開會辭를 비롯하야 農村振興에 對한 長時間講演이 끗난후 産業技手 具滋顏氏로부터 一般産業에 對한 講演이 잇섯스며 午後에는 郡農會와 道農會主催의 各種農作品評會賞品을 授與하고 午後四時頃散會하얏다 한다

副業産品時勢週報 (朝鮮副業協會調査)

京城 (五月八日)

◇蔬菜類

品名	産地·等級	單位	價格
무	朝鮮産丸	一貫	[illegible]
同	長	一本	[illegible]
고구마	同	同	[illegible]
馬鈴薯	白	同	[illegible]
同	赤	同	[illegible]
토란	同	同	[illegible]
人蔘		同	[illegible]
외	朝鮮産	百個	[illegible]
와	中國	同	[illegible]
수박	臺灣	一貫	[illegible]
同	土産	同	[illegible]
茄子	土産	百個	[illegible]
일년감		一貫	[illegible]
靑菽		同	[illegible]
쑥갓		同	[illegible]
양상치		同	[illegible]
미나리		十把	[illegible]
蓮根	土産	一貫	[illegible]
生薑	大	同	[illegible]
同	小	同	[illegible]
菜豆		同	[illegible]
마늘		百個	[illegible]
松茸			[illegible]
白菜	中國	一貫	[illegible]
牛蒡		同	[illegible]

◇果實類

品名	産地·等級	單位	價格
苹果	紅玉	四貫	[illegible]
同	國光	同	[illegible]
同	倭錦	同	[illegible]
夏蜜柑		十貫	[illegible]
甘蕉	早生 日本産	三貫五百匁	[illegible]
同	朝鮮産	同	[illegible]
同	今村秋	同	[illegible]
同	晩三吉	同	[illegible]
잣		一斗	[illegible]
실백		同	[illegible]
杏	朝鮮	同	[illegible]
실호두	朝鮮	同	[illegible]
胡桃		一石	[illegible]
栗		一斗	[illegible]
乾柿		百個	[illegible]
고사리	乾物	一束	[illegible]
大棗	中國産	一斗	[illegible]
同	朝鮮産	同	[illegible]
銀杏		同	[illegible]
乾葡萄		同	[illegible]

◇家畜類

品名	等級	單位	價格
生鷄	雄	百匁	[illegible]
同	雌	同	[illegible]
生豚		一貫	[illegible]
同	雌	同	[illegible]
生兎	白五百匁以上의것	百匁	[illegible]
同	雄	同	[illegible]
同	雌雄모다 三百五十匁以上四百匁	同	[illegible]
鷄卵		百個	[illegible]
同		一貫	[illegible]
四季鳥卵		十個	[illegible]
鵝卵		同	[illegible]
食用鵝		一首	[illegible]
蜂蜜	石油罐	一罐	[illegible]

◇毛皮類

品名	等級	單位	價格
안고라兎毛	三吋半以上	一封度	[illegible]
同	三吋以上	同	[illegible]
同	二吋半以上	同	[illegible]
同	二吋以上	同	[illegible]
同	一吋半以上	同	[illegible]
同	一吋以上	同	[illegible]

◇特産品

品名	等級	單位	價格
同緬毛	上	同	[illegible]
同	下	同	[illegible]
메기스름皮		同	[illegible]
豚毛	背毛	百斤	[illegible]
燃料用	混合料	八〇斤	[illegible]
育雛用		五〇斤	[illegible]
中雛用		同	[illegible]
麩		九〇斤	[illegible]
玉蜀黍粉		五斗	[illegible]
高粱粒		同	[illegible]
同粉		同	[illegible]
雛用粟		二叺	[illegible]
魚粉	〆粕	八五斤	[illegible]
糠		八〇斤	[illegible]
貝殼		百斤	[illegible]

◇養鷄用器具

品名	規格	單位	價格
四尺幅二寸目		百尺	[illegible]
三尺幅		同	[illegible]
同	一寸半目	同	[illegible]
四尺幅一寸半目		同	[illegible]
三尺幅五分目		同	[illegible]

◇其他副業品

品名	等級	單位	價格
麥稈眞田	上		[illegible]
同	中		[illegible]
同	下		[illegible]
經木眞田		一反	[illegible]
杞柳		一貫	[illegible]
藁草		一貫	[illegible]
栗虫藥		百斤	[illegible]
椎茸		一貫	[illegible]
切乾大根(서리말랭이)		十貫	[illegible]

◇川魚類

品名	單位	價格
자라	一貫	[illegible]
잉어	同	[illegible]
붕어	同	[illegible]
미꾸리	同	[illegible]
가물치	同	[illegible]
메기	同	[illegible]
蜆(小蛤)	一升	[illegible]

懸賞當選小說 暴風雨지난後

李巴村 作 熊超 畵

【二二】

폭풍우…(五)

『아이、정애야!』

정순은 간호부의안내로 방문을열고 드러오는 정애를바라보면서 벌ㅅ덕이러나 정애의 손목을잡엇다.

『언니!언니!』

정애는 눈으로 보는것을대신하야 정순의목소리를듯고 마조못잡으면서 부르지젓다.

『정애야 언니를 원망햇지!』

『얼마나나를미워햇니?』

하면서 정순은 먼저 눈물을 쏘다노핫다. 정애는 벌ㅅ서부터 목꾸멍에 잠겨잇든 우름을 그제야 쏘다노핫다.

아모말이 서로업섯다. 다만 둘이 소리치며울뿐이다. 두녀자의 우름소리는 요란스러운 폭풍우ㅅ속 으로 떠저나가고 떠저나가고

『언니!난 언니를 만나게해달라고 밤마다 긔도햇서!』

하면서 정애는 점점 더 우렷다. 정애의음성이 노펴지면 정순의 음성도따러서노파가는 것이다。한우름은 만나고십허하든 정을만나서 반가움에넘치는눈물、또한 우름은 자기의과거를뉘우치고 희대하든동생을 처음 사랑으로 대하든 참회의눈물 눈물과눈물이 얽혀가는 일에 거기에는 아름다운언정과 밝은빗이 숨여들리라.

『언니、오늘밤이 꼭、아버지도라가시든 밤과갓네요、밧게는 무서운 비가쏘다지고 바람이 부러! 언니、그러치 안、어?』

아버지도라가시든날밤이 꼭 이랫서、그러구 언니와나는 그밤에두 서로붓들고울지안엇수。오늘밤처럼、』

정애는 우름석긴소리를내면서 형의 손목을 꼭쥐엇다。

정순은 마침내 동생의얼골에 자기 얼골부볏다。눈물에 저진、두 얼골이 서로부벼질때 거기에 얽히는 두 마음은、얼마나 순결하고 따뜻한것이랴、

『응、정애야 나는 도라가신 아버지한테 죄지은년이다。그러나 나는 그 죄를따뜻하게씻서 버리라고 너를불럿다。정애야 난 오늘 이시간부터깨끗하고 고귀한생활을하기로 신명께 맹서햇다。나는 정애에게 못그럼지안은 언니가 되기로맹서햇다。난 남어지생애를 불상한사람들을위하야 바치기로맹서햇단다。』

정순이와 정애는 또다시 얼人사안고우럿다。

『언니가 그러타면 옵바가얼마나 조와하겟수』

정애 머리에는 또 현철옵바의 생각이 떠올랏든것이다。

『응、옵바에게 지은죄가크다 난 옵바가 위대한분이 라는것을 요새와서 깨다럿다 난 옵바를차저 한홍감옥으로 사과하러갈테다!』

정순은 눈을감ㅅ고 질딸변권에 만낫든 옵바를 눈감ㅅ고 그려보앗다。그 씩씩한모습、정순은정 애의 안저잇는모양을 우득허니 바라볼때 가슴이 아팟다。

친득한혀、자기의하는 일을찬성하지안코 자기의 올라가는 명예를칭찬해주지안는다고 만나기실허하든 옵바가 웨 그러케 위대해보이고 미듬직스럽게 생각되는지 그는 이순간 자기에게 현철이갓흔 옵바가 잇다는것을 누구에게나 자랑하고십헛다。

정애는 여태까지 우는바람에 몽처잇든형이 엇더케돼서 여기왓는지 물어보지도못햇다 다만 형을맛해人만에만낫다는 것만이 가슴속에 넘처고넘친 깃붐이 될뿐이엿다。

정애의 몸집을볼때 얼골을 볼때 두 다리를볼때 그것은 피련한 처녀이다。한참피여올으는 열여덟살의 처녀이다。그러나 정애는 소경이안이냐? 정애는 확실히 고독을늣기겟구나!하고 눈물을먹음엇다

『정애가 눈만멀지안엇다면얼마나조홀까!』

하면서 정순은 정애의눈먼것을 울어주기는 이번어처음이엿다。

『언니 슯퍼마세요 나는눈먼것이 조금도 괴로울것이업서요、오히려 행복이될지몰라요、나는 내눈으로 세상사람보지못하는 위대한것을 항상보고잇서요

언니!나는 확실이 위대한 녀자가될니다。눈뜬사람들이 굴복할만한 위대한일을이룰터입니다。

언니、전날에는 내가 압못보는것을 슯허하면서 살엇지만 지금은 큰 희망을가지고 삽니다!』

하면서 정애는 구든 결심이 나타나는 미소를띄웟다。

『응、정애는 꼭 정애로써의 위대한녀자가 될줄알어 나는 정애를위하야 조고마한 노력이라도할터이니!』

말도맷기전에 밧게서 요란스러운 남자의人소리가 나면서 [illegible]섯다.

冰水、果實
冷水가잡숩고싶은때
特히仁丹으로
消化器中의淨化
消毒을꾀하시오

京城府公平洞七八番地
朝鮮料理 西洋料理 太西館
電話(光)二一三·四番 二〇五六番

別莊
漢江鐵橋越便旭町
電話(龍)一三四一番

年賦定期貸付
普通銀行業務
京城府南大門通二丁目百四十番地
株式會社 朝鮮殖産銀行
資本金參千萬圓
頭取 有賀光豊
日本銀行代理店
日本勸業銀行代理店
朝鮮貯蓄銀行代理店
全鮮各地에支店派出所五十八個所及內地大阪에支店잇슴

專賣特許 中島式製粉機
九年型大發賣
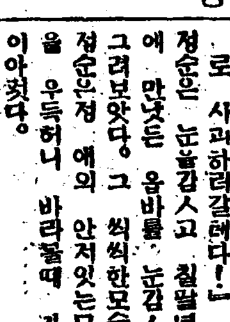
農林省의 推薦으로된
九年型中島式은 製粉能率이 二倍가되야서 利益多大
大分市
合資會社 中島製粉機製作所
釜山府寶水町三丁目
中島製粉機朝鮮販賣店
電話一五九四番
型錄進呈

職業
遠近男女自宅에서되는 用의永久有利特許
見本進呈
大阪天王寺區堂ケ芝町 福榮社

檢眼無料
獨逸式檢眼
眼科長担任
平壤實費醫院眼鏡部
平壤府叙貫里·電一〇三五番

五月十日부터 堂堂世界的眼倒篇 超特別大封切!
R·K·O 會社超特作 努級全發
世界大洪水 全八卷
主演 콘라드·나겔 氏 ...
世界는有史以來의大地震과海嘯가 襲來하야 大都市도 一瞬間에 灰燼으로化한 大畵! 地上唯一의 傑篇
R·K·O會社超特作全鮮獨映 名監督 하바ー드·브레논氏의代表作品!
獨立守備隊 全十卷
主演 랄프·훠ー브스氏
助演 로레다·양그孃
貫鐵洞 電話光三九五
優美館

當る八日堂堂公開
初夏第一陣!!斯界に君臨する新興全勝特二大豪華篇の對立
新興キネマ東撮影所特作
阪妻プロ最初の大衆映畵公開
原作 吉川英治 脚色 佐佐清雄 撮影 友成達雄 監督
一岡山俊太郎
快絹縛 鐵血團 覺呪の日本 全拾二卷
阪東妻三郎主演
堀川浪之助、岡田壽久也、櫻本梅子、阪東要二郎
兒島武郎
維新回天!!錦旗東征大進軍の先驅として、幕政悠久三百年榮華の夢破らんとす。桑快鐵血隊士、鎗鑛林之助が鮮血に彩る大亂戰史!!之ぞ幕末風雲時代のオールニッポンを描く大メロドラマ!!!
新興キネマ三四年度第一回超特作問題篇
原作 サンデー毎日所載
監督 小林宗吉
上野信二郎
愛のゴーストップ 全拾二卷
中野かほる 月田一郎主演
松本泰輔、小宮一晃、若葉 小坂信夫、志賀曉子
行こうか?戻ろうか?
永樂町一 電本二三三
中央館

讀者利用欄

求書 雜誌『三千里』今年度四月號及『新東亞』今年度四月號 讓渡하시면 謝禮드립(代價記入하여보내주시요) 平壤府壽町二二 金命煕

求書 春秋社版『文藝創作講座』一、四、五、六、七、八、九、十卷을 廉價買入코저하오니 讓渡知通하시요 平北宣川郡郡山面蓬田洞 金利傑

求書 李光洙著『無情』을 賣渡하여주시요(但中古品)住所로 通知 慶北永川邑內 李鍾泰

求書 ドルメン『人類學、考古學、民俗學』叢書 合本號 ... 金泉邑旭町八九 李山人

醫生 漢方醫生(醫院開業者)一人을求하오니 至急履歷書 ... 東萊 ... 李愛基